



# รายงานสรุปผลสัมฤทธิ์ทางการเรียน ภาคเรียน 1/2564

เอกสารงานวิชาการ

โรงเรียนบรรหารแจ่มใสวิทยา 5



สำนักงานเขตพื้นที่การศึกษามัธยมศึกษาสุพรรณบุรี  
สำนักงานคณะกรรมการการศึกษาขั้นพื้นฐาน  
กระทรวงศึกษาธิการ



## บันทึกข้อความ

สวนราชการ ฝ่ายวิชาการ โรงเรียนบรรหารแจ่มใสวิทยา ๕ อำเภอสองพี่น้อง จังหวัดสุพรรณบุรี  
ที่ วันที่ ๑ เดือน พฤศจิกายน พ.ศ. ๒๕๖๔  
เรื่อง รายงานสรุปผลสัมฤทธิ์ทางการเรียน ภาคเรียนที่ ๑ ปีการศึกษา ๒๕๖๔

เรียน ผู้อำนวยการโรงเรียนบรรหารแจ่มใสวิทยา ๕

ตามที่ข้าพเจ้า นางสาวต้อยใจ กรุตประพันธ์ ตำแหน่งรองผู้อำนวยการสถานศึกษา ได้รับมอบหมายให้รับผิดชอบ  
บริหารงาน ฝ่ายวิชาการโรงเรียนบรรหารแจ่มใสวิทยา ๕ ทางฝ่ายวิชาการได้ดำเนินการจัดกิจกรรมการเรียนการสอนและ  
การประเมินผลการเรียนในภาคเรียนที่ ๑/๒๕๖๔ เสร็จสิ้นเรียบร้อยแล้ว จึงขอรายงานสรุปผลสัมฤทธิ์ทางการเรียนของ  
นักเรียนตั้งแต่ระดับชั้นมัธยมศึกษาปีที่ ๑-๖ โดยมีขอบข่ายข้อมูลในการรายงานคือ ผลสัมฤทธิ์ทางการเรียนจำแนกตาม  
ระดับชั้น และจำแนกตามกลุ่มสาระการเรียนรู้ ผลการประเมินคุณลักษณะอันพึงประสงค์ ผลการประเมินการอ่าน คิด  
วิเคราะห์และเขียน และระดับผลสัมฤทธิ์ทางการเรียนเปรียบเทียบกับค่าเป้าหมายของสถานศึกษา รายชื่อและจำนวน  
นักเรียนที่ไม่ผ่านเกณฑ์การประเมินผลสัมฤทธิ์ทางการเรียน เอกสารดังแนบ

จึงเรียนมาเพื่อโปรดทราบและพิจารณา

ลงชื่อ.....

(นางสาวต้อยใจ กรุตประพันธ์)

รองผู้อำนวยการฝ่ายวิชาการ

ความเห็นผู้อำนวยการโรงเรียน

.....  
.....  
.....

ลงชื่อ.....

(นายพนพล คำเรียง)

ผู้อำนวยการโรงเรียนบรรหารแจ่มใสวิทยา ๕

**รายงานการวิเคราะห์ผลสัมฤทธิ์ทางการเรียนของผู้เรียน โรงเรียนบรรหารแจ่มใสวิทยา 5  
ภาคเรียนที่ 1 ปีการศึกษา 2564**

ในการประเมินคุณภาพทางการศึกษาขั้นพื้นฐานนั้น จะมีการประเมินผลสัมฤทธิ์ทางการเรียนเป็นส่วนหนึ่งเสมอ ซึ่งผลสัมฤทธิ์ทางการเรียนเป็นตัวชี้วัดหนึ่งที่บ่งบอกถึงคุณภาพการจัดการเรียนการสอนของสถานศึกษา การพัฒนาผู้เรียนตามตัวชี้วัดเป็นเป้าหมายหลักในการประเมินผลการเรียนรู้ เป็นกระบวนการพัฒนาผู้เรียนโดยใช้ผลการประเมินเป็นข้อมูลและสารสนเทศที่จะแสดงพัฒนาความก้าวหน้าและความสำเร็จทางการเรียนของผู้เรียน ตลอดจนข้อมูลที่เป็นประโยชน์ต่อการส่งเสริมให้ผู้เรียนเกิดการเรียนรู้อย่างมีคุณภาพ

การวิเคราะห์ผลการประเมินเป็นการตรวจสอบ กำกับและรักษาคุณภาพการจัดการศึกษาของสถานศึกษา ในภาคเรียนที่ 1 ปีการศึกษา 2564 ได้วิเคราะห์ผลการประเมิน 3 ส่วนคือ

1. ผลการประเมินรายวิชาตามกลุ่มสาระการเรียนรู้
2. ผลการประเมินคุณลักษณะอันพึงประสงค์
3. ผลการประเมินการอ่าน คติวิเคราะห์และเขียน

**วัตถุประสงค์**

1. เพื่อกำกับ ติดตาม และพัฒนาคุณภาพการจัดการศึกษาของโรงเรียน
2. เพื่อได้ข้อมูลสำหรับการกำหนดแผนการพัฒนาคุณภาพการจัดการศึกษาของโรงเรียน

**ขอบเขตการศึกษา**

1. ผลการประเมินรายวิชาตามกลุ่มสาระการเรียนรู้ ของนักเรียนชั้นมัธยมศึกษาปีที่ 1-6
2. ผลการประเมินคุณลักษณะอันพึงประสงค์ ของนักเรียนชั้นมัธยมศึกษาปีที่ 1-6
3. ผลการประเมินการอ่าน คติวิเคราะห์และเขียน ของนักเรียนชั้นมัธยมศึกษาปีที่ 1-6

**เป้าหมาย**

การวิเคราะห์ครั้งนี้เก็บรวบรวมผลการประเมิน ภาคเรียนที่ 1 ปีการศึกษา 2564 ของโรงเรียนบรรหารแจ่มใสวิทยา 5 โดยมีจำนวนนักเรียนในแต่ละระดับชั้น ดังนี้

ระดับชั้น	ชาย	หญิง	รวม
มัธยมศึกษาปีที่ 1	64	74	138
มัธยมศึกษาปีที่ 2	69	52	121
มัธยมศึกษาปีที่ 3	59	76	135
มัธยมศึกษาปีที่ 4	25	68	93
มัธยมศึกษาปีที่ 5	39	64	103
มัธยมศึกษาปีที่ 6	27	35	62
<b>รวมทั้งสิ้น</b>	<b>283</b>	<b>369</b>	<b>652</b>

## ผลสัมฤทธิ์ทางการเรียนของผู้เรียน ภาคเรียนที่ 1 ปีการศึกษา 2564

1. ตารางแสดงร้อยละของจำนวนนักเรียนที่มีผลการเรียนตั้งแต่ 3.00 ขึ้นไป (เฉพาะวิชาพื้นฐาน)

จำแนกตามกลุ่มสาระการเรียนรู้

กลุ่มสาระการเรียนรู้	จำนวนนักเรียน(ร้อยละ)						รวมเฉลี่ย
	ม.1	ม.2	ม.3	ม.4	ม.5	ม.6	
ภาษาไทย	71.74	29.75	89.00	55.91	75.72	74.19	66.05
คณิตศาสตร์	53.62	64.46	35.55	69.89	85.43	75.80	64.13
วิทยาศาสตร์ฯ	42.03	63.49	57.40	39.78	75.72	74.19	58.77
สังคมศึกษาฯ	59.78	52.89	73.70	71.50	82.52	96.77	72.86
สุขศึกษาฯ	100.00	100.00	45.18	100.00	100.00	83.87	88.18
ศิลปะ	100.00	100.00	100.00	100.00	100.00	100.00	100.00
การงานอาชีพ	56.52	49.59	82.22	69.89	62.13	77.41	66.29
ภาษาต่างประเทศ	46.38	20.66	64.44	75.26	68.93	74.19	58.31
รวมเฉลี่ย	66.26	60.11	68.43	72.77	81.30	82.05	71.82

2. แผนภูมิเปรียบเทียบร้อยละของจำนวนนักเรียนที่มีผลการเรียนตั้งแต่ 3.00 ขึ้นไป (เฉพาะวิชาพื้นฐาน)

จำแนกตามกลุ่มสาระการเรียนรู้

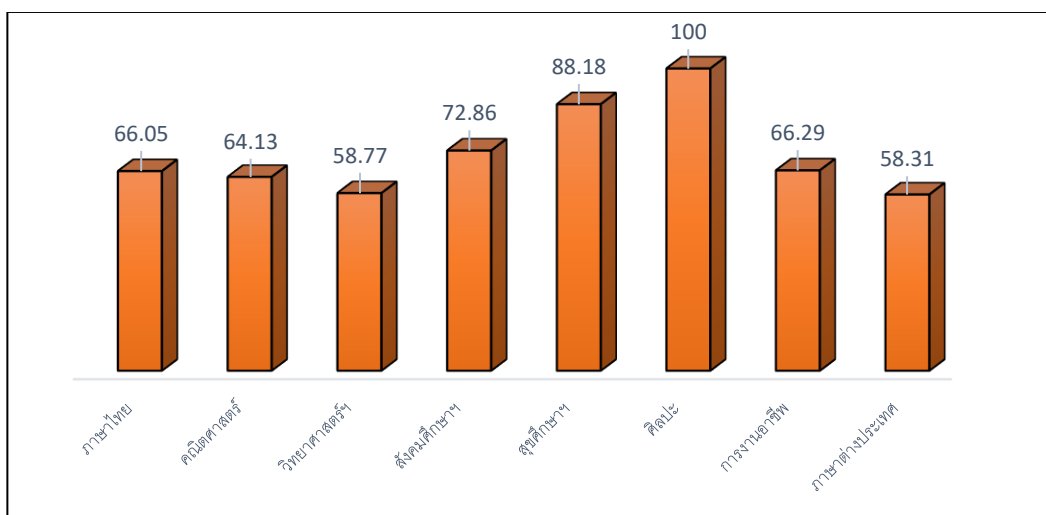

จากตารางและแผนภูมิเปรียบเทียบร้อยละของจำนวนนักเรียนที่มีผลการเรียนตั้งแต่ 3.0 ขึ้นไป จำแนกตามกลุ่มสาระการเรียนรู้ ภาคเรียนที่ 1 ปีการศึกษา 2564 กลุ่มสาระการเรียนรู้ศิลปะมีจำนวนนักเรียนที่ได้ผลการเรียนระดับ 3 ขึ้นไปมากที่สุด คิดเป็นร้อยละ 100 รองลงมาคือ กลุ่มสาระการเรียนรู้สุขศึกษาและพลศึกษา ร้อยละ 88.18 กลุ่มสาระการเรียนรู้สังคมศึกษา ศาสนา และวัฒนธรรม ร้อยละ 72.86 กลุ่มสาระการเรียนรู้การงานอาชีพ ร้อยละ 66.29 กลุ่มสาระการเรียนรู้ภาษาไทย ร้อยละ 66.05 กลุ่มสาระการเรียนรู้คณิตศาสตร์ ร้อยละ 64.13 กลุ่มสาระการเรียนรู้วิทยาศาสตร์และเทคโนโลยี ร้อยละ 58.77 และกลุ่มสาระการเรียนรู้ภาษาต่างประเทศ ร้อยละ 58.31 ตามลำดับ

3. ตารางแสดงร้อยละของจำนวนนักเรียนที่มีผลการเรียนตั้งแต่ 3.00 ขึ้นไป (เฉพาะวิชาเพิ่มเติม)  
จำแนกตามกลุ่มสาระการเรียนรู้

กลุ่มสาระการเรียนรู้	จำนวนนักเรียน(ร้อยละ)						รวมเฉลี่ย
	ม.1	ม.2	ม.3	ม.4	ม.5	ม.6	
ภาษาไทย	64.86	3.44	88.57	55.55	87.09	51.51	58.50
คณิตศาสตร์	67.18	74.60	83.33	81.35	70.87	61.29	73.10
วิทยาศาสตร์ฯ	79.68	98.41	63.33	64.44	82.99	84.96	78.97
สังคมศึกษาฯ	85.86	50.41	73.70	69.89	93.69	88.70	77.04
สุขศึกษาฯ	100	100.00	95.23	100	0	48.48	73.95
ศิลปะ	0	100.00	0	0	0	0	100.00
การงานอาชีพ	48.64	43.10	77.14	64.70	72.58	60.60	61.13
ภาษาต่างประเทศ	78.26	62.80	63.33	87.07	78.78	89.47	76.62
รวมเฉลี่ย	74.92	66.59	77.80	74.71	81.00	69.71	74.12

4. แผนภูมิเปรียบเทียบร้อยละของจำนวนนักเรียนที่มีผลการเรียนตั้งแต่ 3.00 ขึ้นไป (เฉพาะวิชาเพิ่มเติม)  
จำแนกตามกลุ่มสาระการเรียนรู้



จากตารางและแผนภูมิเปรียบเทียบร้อยละของจำนวนนักเรียนที่มีผลการเรียนตั้งแต่ 3.0 ขึ้นไป จำแนกตามกลุ่มสาระการเรียนรู้ ภาคเรียนที่ 1 ปีการศึกษา 2564 กลุ่มสาระการเรียนรู้ศิลปะมีจำนวนนักเรียนที่ได้ผลการเรียนระดับ 3 ขึ้นไปมากที่สุด คิดเป็นร้อยละ 100 รองลงมาคือ กลุ่มสาระการเรียนรู้วิทยาศาสตร์และเทคโนโลยี ร้อยละ 78.95 กลุ่มสาระการเรียนรู้สังคมศึกษา ศาสนา และวัฒนธรรม ร้อยละ 77.04 กลุ่มสาระการเรียนรู้ภาษาต่างประเทศ ร้อยละ 76.62 กลุ่มสาระการเรียนรู้สุขศึกษาและพลศึกษา ร้อยละ 73.95 กลุ่มสาระการเรียนรู้คณิตศาสตร์ ร้อยละ 73.10 กลุ่มสาระการเรียนรู้การงานอาชีพ ร้อยละ 61.13 และกลุ่มสาระการเรียนรู้ภาษาไทย ร้อยละ 58.50 ตามลำดับ

**ตารางแสดงตารางแสดงผลสัมฤทธิ์ทางการเรียน 8 กลุ่มสาระการเรียนรู้  
ภาคเรียนที่ 1 ปีการศึกษา 2564**

5. ตารางแสดงร้อยละและจำนวนนักเรียนของนักเรียนชั้นมัธยมศึกษาปีที่ 1 ที่มีผลการเรียนตั้งแต่ 3.00 ขึ้นไป (จำแนกตามระดับชั้น)

กลุ่มสาระการเรียนรู้	ชั้นมัธยมศึกษาปีที่ 1									จำนวนนักเรียนที่ได้ระดับ 3 ขึ้นไป	ร้อยละนักเรียนที่ได้ระดับ 3 ขึ้นไป
	จำนวนนักเรียนทั้งหมด	4	3.5	3	2.5	2	1.5	1	0		
<b>รายวิชาพื้นฐาน</b>											
ภาษาไทย	138	66	9	24	19	5	0	6	9	99	71.73
คณิตศาสตร์	138	44	15	15	6	16	23	19	0	74	53.62
วิทยาศาสตร์ฯ	276	52	27	37	68	13	15	64	0	116	42.02
สังคมศึกษาฯ	276	120	32	13	36	74	0	1	0	165	59.78
สุขศึกษาฯ	276	276	0	0	0	0	0	0	0	276	100.00
ศิลปะ	138	67	6	65	0	0	0	0	0	138	100.00
การงานอาชีพ	138	21	19	38	12	14	9	25	0	78	56.62
ภาษาต่างประเทศ	138	45	8	11	16	8	21	11	18	64	46.37
<b>รายวิชาเพิ่มเติม</b>											
ภาษาไทย	74	29	5	14	16	3	0	3	4	48	64.86
คณิตศาสตร์	64	35	4	4	4	5	5	7	0	43	67.18
วิทยาศาสตร์ฯ	64	28	12	11	0	6	0	7	0	51	79.68
สังคมศึกษาฯ	276	211	21	5	21	17	0	1	0	237	85.86
สุขศึกษาฯ	74	32	1	41	0	0	0	0	0	74	100
ศิลปะ	-	-	-	-	-	-	-	-	-	-	-
การงานอาชีพ	74	5	12	19	8	8	7	15	0	26	35.13
ภาษาต่างประเทศ	276	107	15	94	33	24	3	0	0	216	78.26

จากตารางแสดงผลสัมฤทธิ์ทางการเรียน 8 กลุ่มสาระการเรียนรู้ (เฉพาะวิชาพื้นฐาน) ชั้นมัธยมศึกษาปีที่ 1 ภาคเรียนที่ 1 ปีการศึกษา 2564 พบว่า นักเรียนที่ได้ระดับ 3 ขึ้นไปเรียงจากมากไปหาน้อยดังนี้ กลุ่มสาระฯ สุขศึกษาและพลศึกษา และศิลปะ ร้อยละ 100 ภาษาไทย ร้อยละ 71.73 สังคมศึกษาฯ ร้อยละ 59.78 การงานอาชีพ ร้อยละ 56.62 คณิตศาสตร์ ร้อยละ 53.62 ภาษาต่างประเทศ ร้อยละ 46.37 วิทยาศาสตร์ฯ ร้อยละ 42.02 ตามลำดับ

6. ตารางแสดงร้อยละและจำนวนนักเรียนของนักเรียนชั้นมัธยมศึกษาปีที่ 2 ที่มีผลการเรียนตั้งแต่ 3.00 ขึ้นไป (จำแนกตามระดับชั้น)

กลุ่มสาระการเรียนรู้	ชั้นมัธยมศึกษาปีที่ 2									จำนวนนักเรียนที่ได้ระดับ 3 ขึ้นไป	ร้อยละนักเรียนที่ได้ระดับ 3 ขึ้นไป
	จำนวนนักเรียนทั้งหมด	4	3.5	3	2.5	2	1.5	1	0		
รายวิชาพื้นฐาน											
ภาษาไทย	121	4	7	25	38	13	3	24	7	36	29.75
คณิตศาสตร์	121	44	24	10	15	11	9	7	1	78	64.46
วิทยาศาสตร์ฯ	241	95	21	37	17	34	28	8	0	153	63.48
สังคมศึกษาฯ	242	51	45	32	15	54	10	33	1	128	52.89
สุขศึกษาฯ	242	69	55	118	0	0	0	0	0	242	100.00
ศิลปะ	121	32	36	53	0	0	0	0	0	121	100.00
การงานอาชีพ	121	39	10	11	17	15	6	12	11	60	49.58
ภาษาต่างประเทศ	121	3	7	15	11	15	17	53	0	25	20.66
รายวิชาเพิ่มเติม											
ภาษาไทย	58	0	2	0	28	3	1	17	7	2	3.44
คณิตศาสตร์	63	29	18	0	10	0	0	5	1	47	74.60
วิทยาศาสตร์ฯ	63	48	9	5	0	0	0	0	0	63	100
สังคมศึกษาฯ	242	55	48	19	97	21	0	0	1	122	50.41
สุขศึกษาฯ	33	33	0	0	0	0	0	0	0	33	100.00
ศิลปะ	26	26	0	0	0	0	0	0	0	26	100.00
การงานอาชีพ	58	1	0	24	0	33	0	0	0	1	1.72
ภาษาต่างประเทศ	242	63	15	74	15	73	0	0	1	152	62.80

จากตารางแสดงผลสัมฤทธิ์ทางการเรียน 8 กลุ่มสาระการเรียนรู้ (เฉพาะวิชาพื้นฐาน) ชั้นมัธยมศึกษาปีที่ 2 ภาคเรียนที่ 1 ปี การศึกษา 2564 พบว่า นักเรียนที่ได้ระดับ 3 ขึ้นไปเรียงจากมากไปหาน้อยดังนี้ กลุ่มสาระฯ สุขศึกษาและพลศึกษา และศิลปะ ร้อยละ 100 คณิตศาสตร์ ร้อยละ 64.46 วิทยาศาสตร์ฯ ร้อยละ 63.48 สังคมศึกษาฯ ร้อยละ 52.89 การงานอาชีพ ร้อยละ 49.58 ภาษาไทย ร้อยละ 29.75 ภาษาต่างประเทศ ร้อยละ 20.66 ตามลำดับ

7. ตารางแสดงร้อยละและจำนวนนักเรียนของนักเรียนชั้นมัธยมศึกษาปีที่ 3 ที่มีผลการเรียนตั้งแต่ 3.00 ขึ้นไป (จำแนกตามระดับชั้น)

กลุ่มสาระการเรียนรู้	ชั้นมัธยมศึกษาปีที่ 3									จำนวนนักเรียนที่ได้ระดับ 3 ขึ้นไป	ร้อยละนักเรียนที่ได้ระดับ 3 ขึ้นไป
	จำนวนนักเรียนทั้งหมด	4	3.5	3	2.5	2	1.5	1	0		
รายวิชาพื้นฐาน											
ภาษาไทย	135	84	23	14	14	0	0	0	0	121	89.62
คณิตศาสตร์	135	22	11	15	21	24	20	22	0	48	35.55
วิทยาศาสตร์ฯ	270	105	24	26	19	51	43	2	0	155	57.40
สังคมศึกษาฯ	270	121	39	39	29	30	1	11	0	199	73.70
สุขศึกษาฯ	270	24	52	46	57	19	7	65	0	122	45.18
ศิลปะ	135	73	0	62	0	0	0	0	0	135	100.00
การงานอาชีพ	135	13	20	78	24	0	0	0	0	111	82.22
ภาษาต่างประเทศ	135	47	16	24	19	29	0	0	0	87	64.44
รายวิชาเพิ่มเติม											
ภาษาไทย	105	60	20	13	12	0	0	0	0	93	88.57
คณิตศาสตร์	30	13	6	6	3	2	0	0	0	25	83.33
วิทยาศาสตร์ฯ	30	10	4	5	4	1	0	6	0	19	63.33
สังคมศึกษาฯ	270	107	41	51	37	34	0	0	0	199	73.70
สุขศึกษาฯ	105	100	0	5	0	0	0	0	0	105	100.00
ศิลปะ	-	-	-	-	-	-	-	-	-	-	-
การงานอาชีพ	105	13		68	24	0	0	0	0	81	77.14
ภาษาต่างประเทศ	270	79	14	78	13	17	21	48	0	171	63.33

จากตารางแสดงผลสัมฤทธิ์ทางการเรียน 8 กลุ่มสาระการเรียนรู้ (เฉพาะวิชาพื้นฐาน) ชั้นมัธยมศึกษาปีที่ 3 ภาคเรียนที่ 1 ปี การศึกษา 2564 พบว่า นักเรียนที่ได้ระดับ 3 ขึ้นไปเรียงจากมากไปหาน้อยดังนี้ กลุ่มสาระฯ ศิลปะ ร้อยละ 100 ภาษาไทย ร้อยละ 89.62 การงานอาชีพ ร้อยละ 82.22 สังคมศึกษาฯ ร้อยละ 73.70 ภาษาต่างประเทศ ร้อยละ 64.44 วิทยาศาสตร์ ร้อยละ 57.40 สุขศึกษาและพลศึกษา ร้อยละ 45.18 คณิตศาสตร์ ร้อยละ 35.55 ตามลำดับ



8. ตารางแสดงร้อยละและจำนวนนักเรียนของนักเรียนชั้นมัธยมศึกษาปีที่ 4 ที่มีผลการเรียนตั้งแต่ 3.00 ขึ้นไป (จำแนกตามระดับชั้น)

กลุ่มสาระการเรียนรู้	ชั้นมัธยมศึกษาปีที่ 4									จำนวนนักเรียนที่ได้ระดับ 3 ขึ้นไป	ร้อยละนักเรียนที่ได้ระดับ 3 ขึ้นไป
	จำนวนนักเรียนทั้งหมด	4	3.5	3	2.5	2	1.5	1	0		
รายวิชาพื้นฐาน											
ภาษาไทย	93	47	2	3	15	9	7	10	0	52	55.91
คณิตศาสตร์	93	34	18	13	10	6	4	8	0	65	69.89
วิทยาศาสตร์ฯ	186	42	15	17	15	27	18	51	1	74	39.78
สังคมศึกษาฯ	186	87	25	21	8	4	13	28	0	133	71.50
สุขศึกษาฯ	93	93	0	0	0	0	0	0	0	93	100.00
ศิลปะ	93	50	0	43	0	0	0	0	0	93	100.00
การงานอาชีพ	93	48	8	9	9	5	0	14	0	65	69.89
ภาษาต่างประเทศ	93	52	12	6	5	5	13	0	0	70	75.26
รายวิชาเพิ่มเติม											
ภาษาไทย	54	30	0	0	2	18	0	0	0	30	55.55
คณิตศาสตร์	59	27	19	2	6	2	2	1	0	48	81.35
วิทยาศาสตร์ฯ	225	97	25	23	26	10	12	32	0	145	64.44
สังคมศึกษาฯ	93	48	7	10	5	5	7	11	0	65	69.89
สุขศึกษาฯ	37	37	0	0	0	0	0	0	0	37	100.00
ศิลปะ	-	-	-	-	-	-	-	-	-	-	-
การงานอาชีพ	51	21	5	7	2	4	0	12	0	33	64.00
ภาษาต่างประเทศ	147	92	11	25	5	10	3	1	0	128	87.07

จากตารางแสดงผลสัมฤทธิ์ทางการเรียน 8 กลุ่มสาระการเรียนรู้ (เฉพาะวิชาพื้นฐาน) ชั้นมัธยมศึกษาปีที่ 4 ภาคเรียนที่ 1 ปี การศึกษา 2564 พบว่า นักเรียนที่ได้ระดับ 3 ขึ้นไปเรียงจากมากไปหาน้อยดังนี้ กลุ่มสาระฯ ศิลปะ และสุขศึกษาและพลศึกษา ร้อยละ 100 ภาษาต่างประเทศ ร้อยละ 75.26 สังคมศึกษาฯ ร้อยละ 71.50 คณิตศาสตร์และการงานอาชีพ ร้อยละ 69.89 ภาษาไทย ร้อยละ 55.91 วิทยาศาสตร์ ร้อยละ 39.78 ตามลำดับ

9. ตารางแสดงร้อยละและจำนวนนักเรียนของนักเรียนชั้นมัธยมศึกษาปีที่ 5 ที่มีผลการเรียนตั้งแต่ 3.00 ขึ้นไป (จำแนกตามระดับชั้น)

กลุ่มสาระการเรียนรู้	ชั้นมัธยมศึกษาปีที่ 5									จำนวนนักเรียนที่ได้ระดับ 3 ขึ้นไป	ร้อยละนักเรียนที่ได้ระดับ 3 ขึ้นไป
	จำนวนนักเรียนทั้งหมด	4	3.5	3	2.5	2	1.5	1	0		
รายวิชาพื้นฐาน											
ภาษาไทย	103	61	8	9	9	9	7	0	0	78	75.72
คณิตศาสตร์	103	73	9	6	3	6	4	2	0	88	85.43
วิทยาศาสตร์ฯ	206	113	23	20	19	12	7	12	0	156	75.72
สังคมศึกษาฯ	206	130	18	22	14	8	1	13	0	170	82.52
สุขศึกษาฯ	103	72	12	19	0	0	0	0	0	103	100.00
ศิลปะ	103	62	0	41	0	0	0	0	0	103	100.00
การงานอาชีพ	103	64	0	0	0	39	0	0	0	64	62.13
ภาษาต่างประเทศ	103	53	6	12	4	6	4	18	0	71	68.93
รายวิชาเพิ่มเติม											
ภาษาไทย	62	51	1	2	7	1	0	0	0	54	87.09
คณิตศาสตร์	103	47	10	16	7	11	5	5	2	73	70.87
วิทยาศาสตร์ฯ	247	173	18	14	7	13	8	14	0	205	82.99
สังคมศึกษาฯ	238	182	27	14	13	0	0	2	0	223	93.69
สุขศึกษาฯ	-	-	-	-	-	-	-	-	-	-	-
ศิลปะ	-	-	-	-	-	-	-	-	-	-	-
การงานอาชีพ	62	24	8	13	8	3	1	4	1	45	72.58
ภาษาต่างประเทศ	165	121	3	6	5	10	3	16	1	130	78.78

จากตารางแสดงผลสัมฤทธิ์ทางการเรียน 8 กลุ่มสาระการเรียนรู้ (เฉพาะวิชาพื้นฐาน) ชั้นมัธยมศึกษาปีที่ 5 ภาคเรียนที่ 1 ปี การศึกษา 2564 พบว่า นักเรียนที่ได้ระดับ 3 ขึ้นไปเรียงจากมากไปหาน้อยดังนี้ กลุ่มสาระฯ ศิลปะ และสุขศึกษาและพลศึกษา ร้อยละ 100 คณิตศาสตร์ ร้อยละ 85.43 สังคมศึกษาฯ ร้อยละ 82.52 วิทยาศาสตร์ฯ และภาษาไทยร้อยละ 75.72 ภาษาต่างประเทศ ร้อยละ 68.93 การงานอาชีพ ร้อยละ 62.13 ตามลำดับ

10. ตารางแสดงร้อยละและจำนวนนักเรียนของนักเรียนชั้นมัธยมศึกษาปีที่ 6 ที่มีผลการเรียนตั้งแต่ 3.00 ขึ้นไป (จำแนกตามระดับชั้น)

กลุ่มสาระการเรียนรู้	ชั้นมัธยมศึกษาปีที่ 6									จำนวนนักเรียนที่ได้ระดับ 3 ขึ้นไป	ร้อยละนักเรียนที่ได้ระดับ 3 ขึ้นไป
	จำนวนนักเรียนทั้งหมด	4	3.5	3	2.5	2	1.5	1	0		
รายวิชาพื้นฐาน											
ภาษาไทย	62	33	4	9	3	5	5	3	0	43	69.35
คณิตศาสตร์	62	37	4	6	6	6	2	1	0	47	75.80
วิทยาศาสตร์ฯ	124	79	2	11	5	5	6	16	0	92	74.19
สังคมศึกษาฯ	62	46	5	9	1	0	0	1	0	60	96.77
สุขศึกษาฯ	62	39	8	5	6	1	0	3	0	52	83.87
ศิลปะ	62	47	2	13	0	0	0	0	0	62	100.00
การงานอาชีพ	62	36	5	7	3	0	0	8	3	48	77.41
ภาษาต่างประเทศ	62	41	5	0	1	7	1	5	2	46	74.19
รายวิชาเพิ่มเติม											
ภาษาไทย	33	10	2	5	5	11	0	0	0	17	51.51
คณิตศาสตร์	62	36	0	2	0	24	0	0	0	36	58.06
วิทยาศาสตร์ฯ	153	111	12	7	8	8	7	0	0	130	84.96
สังคมศึกษาฯ	124	95	6	9	1	6	0	7	0	110	88.70
สุขศึกษาฯ	33	9	6	1	4	10	0	3	0	16	48.48
ศิลปะ	-	-	-	-	-	-	-	-	-	-	-
การงานอาชีพ	33	17	0	3	0	12	0	1	0	20	60.60
ภาษาต่างประเทศ	95	79	4	2	0	4	2	2	2	85	89.47

จากตารางแสดงผลสัมฤทธิ์ทางการเรียน 8 กลุ่มสาระการเรียนรู้ (เฉพาะวิชาพื้นฐาน) ชั้นมัธยมศึกษาปีที่ 6 ภาคเรียนที่ 1 ปี การศึกษา 2564 พบว่า นักเรียนที่ได้ระดับ 3 ขึ้นไปเรียงจากมากไปหาน้อยดังนี้ กลุ่มสาระฯ ศิลปะ ร้อยละ 100 สังคมศึกษาฯ ร้อยละ 96.77 สุขศึกษาและพลศึกษา ร้อยละ 83.87 การงานอาชีพ ร้อยละ 77.41 ภาษาต่างประเทศและวิทยาศาสตร์ฯ ร้อยละ 74.19 ภาษาไทย ร้อยละ 69.35 ตามลำดับ

ตารางเปรียบเทียบร้อยละของจำนวนนักเรียนชั้นมัธยมศึกษาปีที่ 1 ตามระดับผลการเรียน  
จำแนกตามกลุ่มสาระการเรียนรู้ (เฉพาะรายวิชาพื้นฐาน) ภาคเรียนที่ 1 ปี การศึกษา 2564

11. ตารางแสดงร้อยละของจำนวนนักเรียนตามระดับผลการเรียนของนักเรียนชั้นมัธยมศึกษาปีที่ 1  
(จำแนกตามกลุ่มสาระการเรียนรู้)

กลุ่มสาระฯ	จำนวน นักเรียน	ร้อยละของจำนวนนักเรียนตามระดับผลการเรียน							
		4	3.5	3	2.5	2	1.5	1	0
ภาษาไทย	138	47.82	6.52	17.39	13.76	53.62	0.00	4.34	6.52
คณิตศาสตร์	138	31.88	10.86	10.86	4.34	11.59	16.66	13.76	0.00
วิทยาศาสตร์ฯ	276	18.84	9.78	13.40	24.63	4.71	5.43	23.18	0.00
สังคมศึกษาฯ	276	43.47	11.59	4.71	13.04	26.81	0.00	0.36	0.00
สุขศึกษาฯ	276	100.00	0.00	0.00	0.00	0.00	0.00	0.00	0.00
ศิลปะ	138	48.55	4.34	47.10	0.00	0.00	0.00	0.00	0.00
การงานอาชีพ	138	15.21	13.76	27.53	8.69	10.14	6.52	18.11	0.00
ภาษาต่างประเทศ	138	32.60	5.79	7.97	11.59	5.79	15.21	7.97	13.04
เฉลี่ย		42.29	7.83	16.12	9.50	14.08	5.47	8.46	2.44

12. แผนภูมิเปรียบเทียบร้อยละโดยเฉลี่ยของจำนวนนักเรียนตามระดับผลการเรียนของนักเรียนชั้นมัธยมศึกษาปีที่ 1

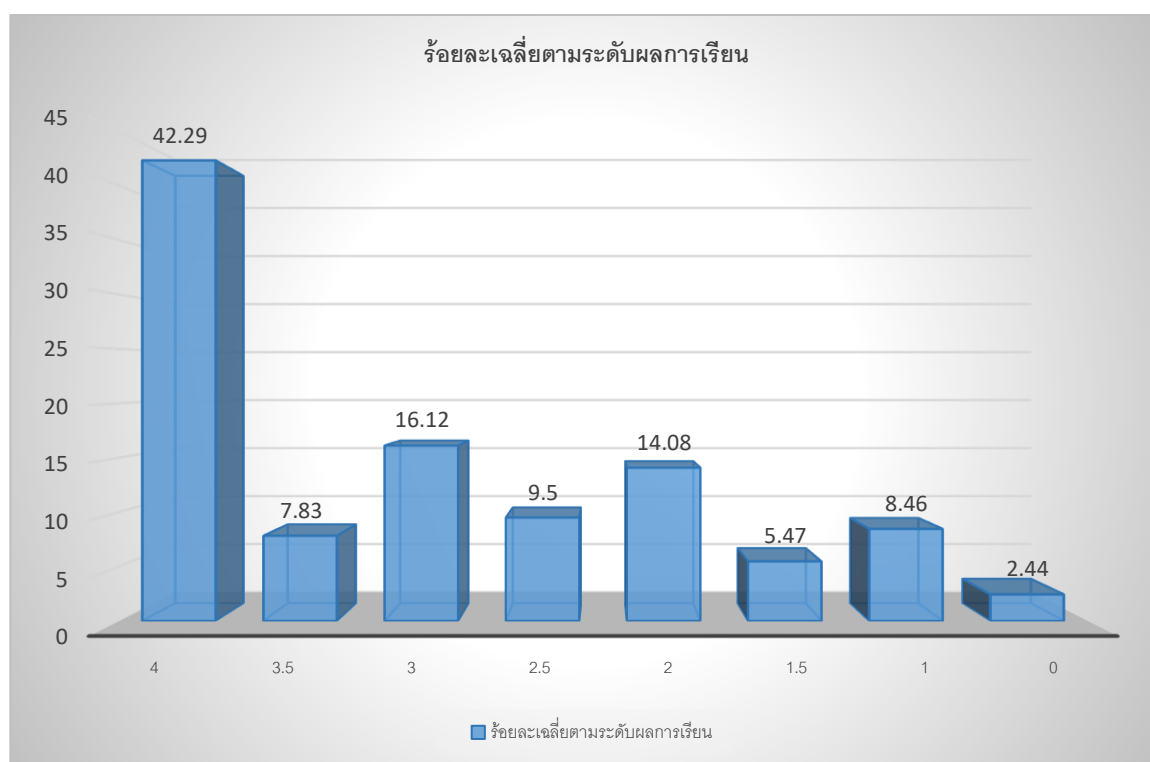



14. ตารางแสดงร้อยละของจำนวนนักเรียนตามระดับผลการเรียนของนักเรียนชั้นมัธยมศึกษาปีที่ 2 (จำแนกตามกลุ่มสาระการเรียนรู้)

กลุ่มสาระฯ	จำนวนนักเรียน	ร้อยละของจำนวนนักเรียนตามระดับผลการเรียน							
		4	3.5	3	2.5	2	1.5	1	0
ภาษาไทย	121	3.30	5.78	20.66	31.40	10.74	2.47	19.83	5.78
คณิตศาสตร์	121	36.36	19.83	8.26	12.39	9.09	7.43	5.78	0.82
วิทยาศาสตร์ฯ	242	78.51	17.35	30.57	14.04	28.09	23.14	6.61	0.00
สังคมศึกษาฯ	242	21.07	18.59	13.22	6.19	22.31	4.13	13.63	0.41
สุขศึกษาฯ	242	28.51	22.72	48.76	0.00	0.00	0.00	0.00	0.00
ศิลปะ	121	26.44	29.75	43.80	0.00	0.00	0.00	0.00	0.00
การงานอาชีพ	121	32.23	8.26	9.09	14.04	12.39	4.95	9.91	9.09
ภาษาต่างประเทศ	121	2.47	5.78	12.39	9.09	12.39	14.04	43.80	0.00
เฉลี่ย		28.61	16.00	23.34	14.52	11.87	9.36	16.59	2.68

15. แผนภูมิเปรียบเทียบร้อยละโดยเฉลี่ยของจำนวนนักเรียนตามระดับผลการเรียนของนักเรียนชั้นมัธยมศึกษาปีที่ 2

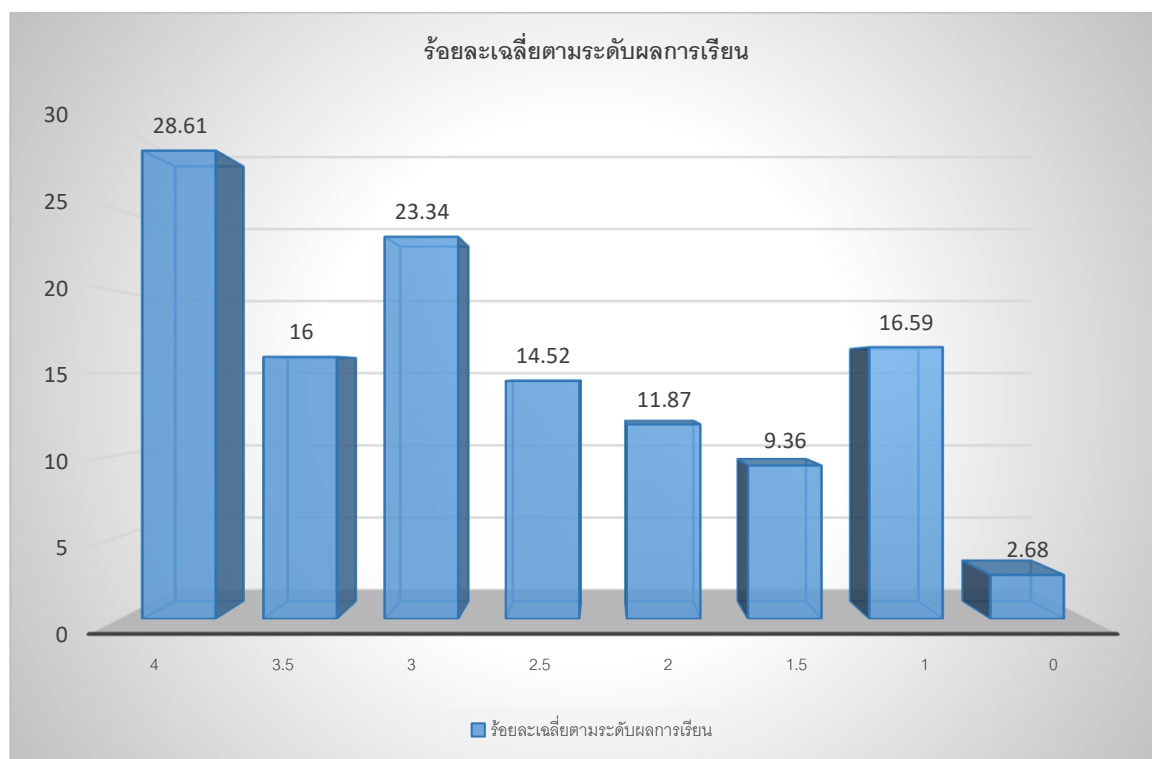

16. แผนภูมิเปรียบเทียบร้อยละของจำนวนนักเรียนตามระดับผลการเรียนของนักเรียนชั้นมัธยมศึกษาปีที่ 2 (จำแนกตามรายวิชา)

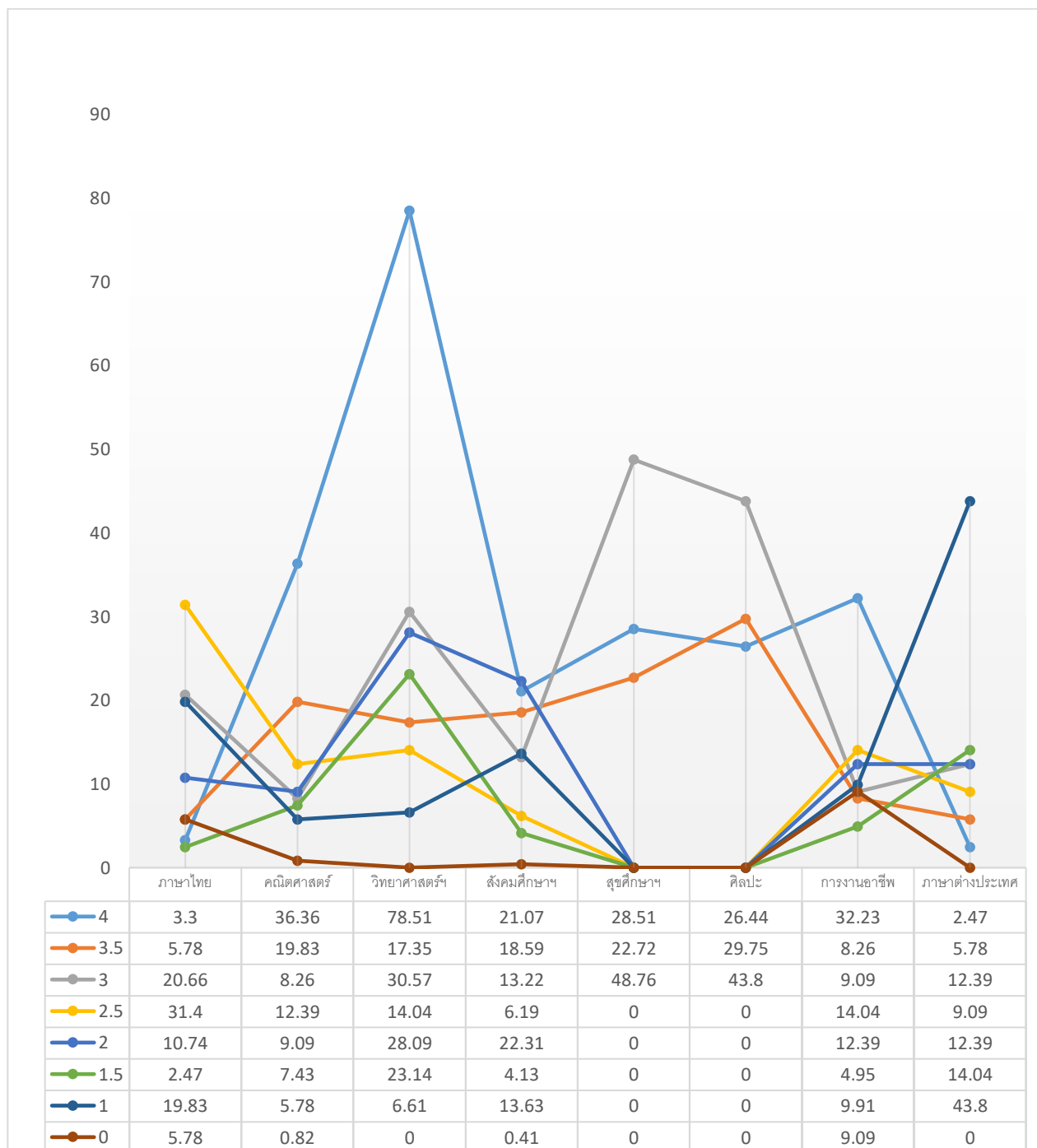

17. ตารางแสดงร้อยละของจำนวนนักเรียนตามระดับผลการเรียนของนักเรียนชั้นมัธยมศึกษาปีที่ 3 (จำแนกตามกลุ่มสาระการเรียนรู้)

กลุ่มสาระฯ	จำนวนนักเรียน	ร้อยละของจำนวนนักเรียนตามระดับผลการเรียน							
		4	3.5	3	2.5	2	1.5	1	0
ภาษาไทย	135	62.22	17.04	10.37	10.37	0.00	0.00	0.00	0.00
คณิตศาสตร์	135	16.30	8.15	11.11	15.56	17.78	14.81	16.30	0.00
วิทยาศาสตร์ฯ	270	38.89	8.89	9.63	7.04	18.89	15.93	0.74	0.00
สังคมศึกษาฯ	270	44.81	14.44	14.44	10.74	11.11	0.37	4.07	0.00
สุขศึกษาฯ	270	8.89	19.26	17.04	21.11	7.04	2.59	24.07	0.00
ศิลปะ	135	54.07	0.00	45.93	0.00	0.00	0.00	0.00	0.00
การงานอาชีพ	135	9.63	14.81	57.78	17.78	0.00	0.00	0.00	0.00
ภาษาต่างประเทศ	135	34.81	11.85	17.78	14.07	21.48	0.00	0.00	0.00
เฉลี่ย		33.70	11.81	23.01	12.08	9.54	4.21	5.65	0.00

18. แผนภูมิเปรียบเทียบร้อยละโดยเฉลี่ยของจำนวนนักเรียนตามระดับผลการเรียนของนักเรียนชั้นมัธยมศึกษาปีที่ 3

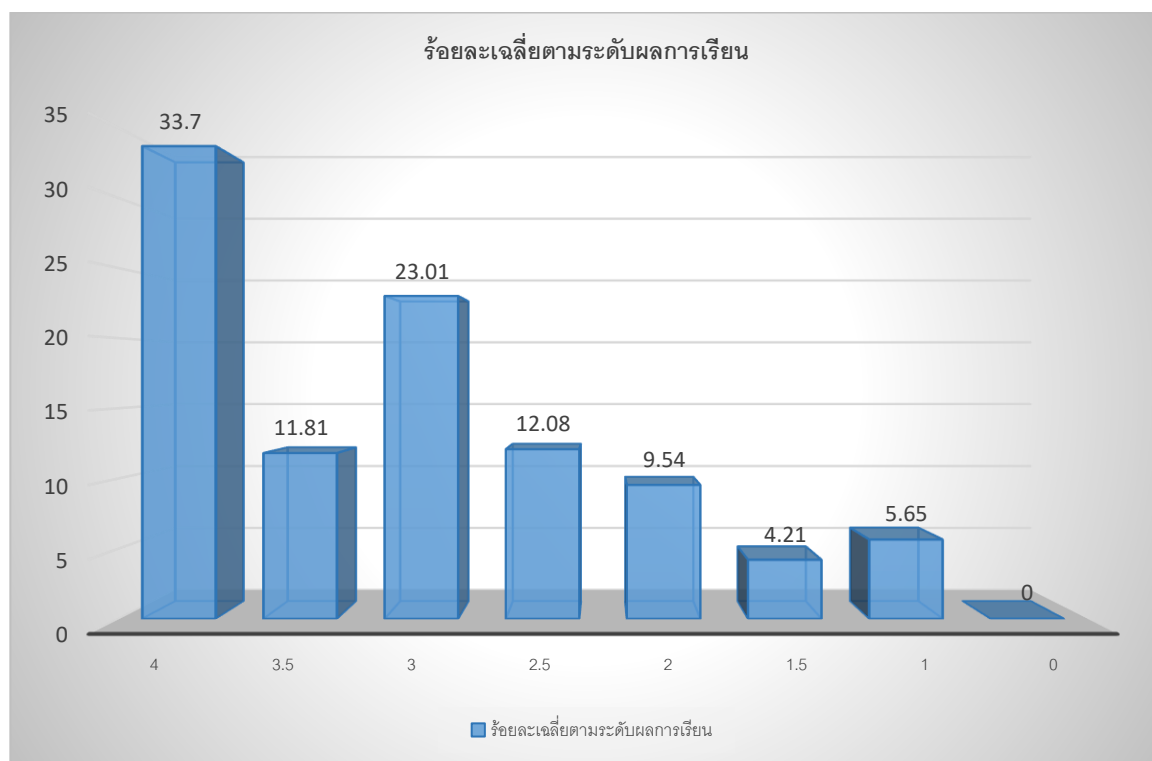





20. ตารางแสดงร้อยละของจำนวนนักเรียนตามระดับผลการเรียนของนักเรียนชั้นมัธยมศึกษาปีที่ 4 (จำแนกตามกลุ่มสาระการเรียนรู้)

กลุ่มสาระฯ	จำนวนนักเรียน	ร้อยละของจำนวนนักเรียนตามระดับผลการเรียน							
		4	3.5	3	2.5	2	1.5	1	0
ภาษาไทย	93	50.54	2.15	3.23	16.13	9.68	7.53	10.75	0.00
คณิตศาสตร์	93	36.56	19.35	13.98	10.75	6.45	4.30	8.60	0.00
วิทยาศาสตร์ฯ	186	22.58	8.06	9.14	8.06	14.52	9.68	27.42	0.54
สังคมศึกษาฯ	186	46.77	13.44	11.29	4.30	2.15	6.99	15.05	0.00
สุขศึกษาฯ	93	100.00	0.00	0.00	0.00	0.00	0.00	0.00	0.00
ศิลปะ	93	53.76	0.00	46.24	0.00	0.00	0.00	0.00	0.00
การงานอาชีพ	93	51.61	8.60	9.68	9.68	5.38	0.00	15.05	0.00
ภาษาต่างประเทศ	93	55.91	12.90	6.45	5.38	5.38	13.98	0.00	0.00
เฉลี่ย		52.22	8.06	12.50	6.79	5.44	5.31	9.61	0.07

21. แผนภูมิเปรียบเทียบร้อยละโดยเฉลี่ยของจำนวนนักเรียนตามระดับผลการเรียนของนักเรียนชั้นมัธยมศึกษาปีที่ 4

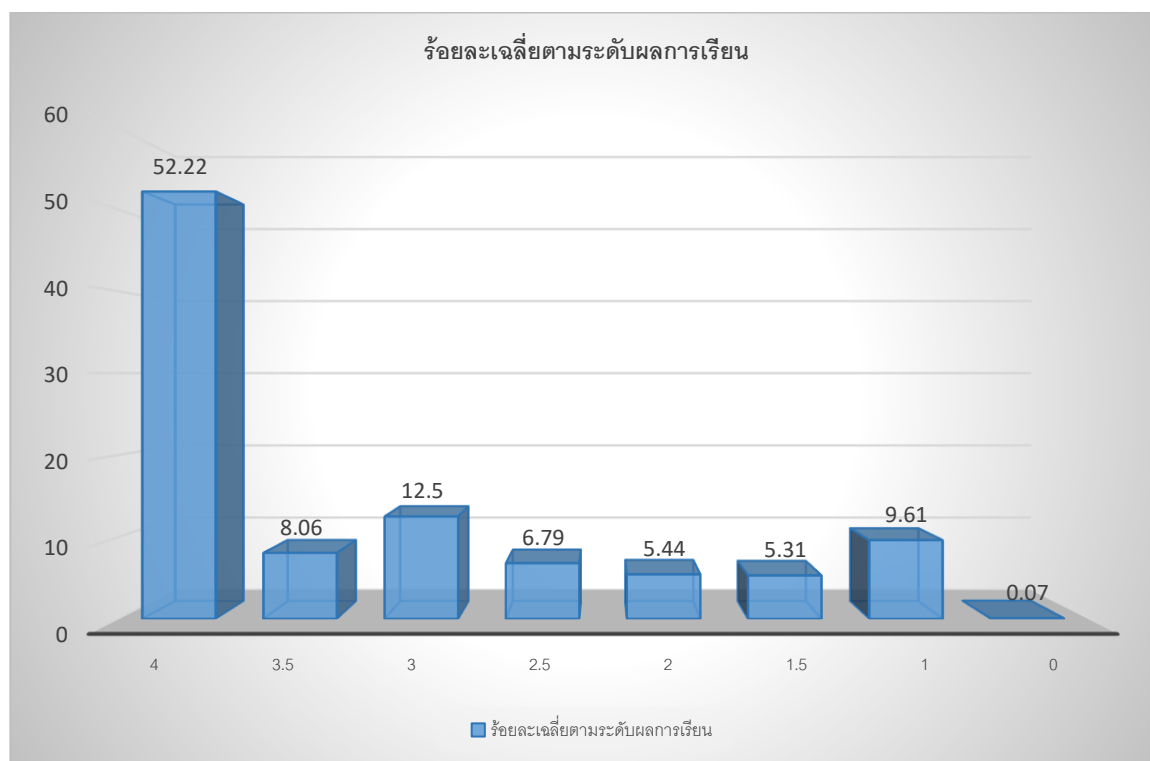

22. แผนภูมิเปรียบเทียบร้อยละของจำนวนนักเรียนตามระดับผลการเรียนของนักเรียนชั้นมัธยมศึกษาปีที่ 4 (จำแนกตามรายวิชา)

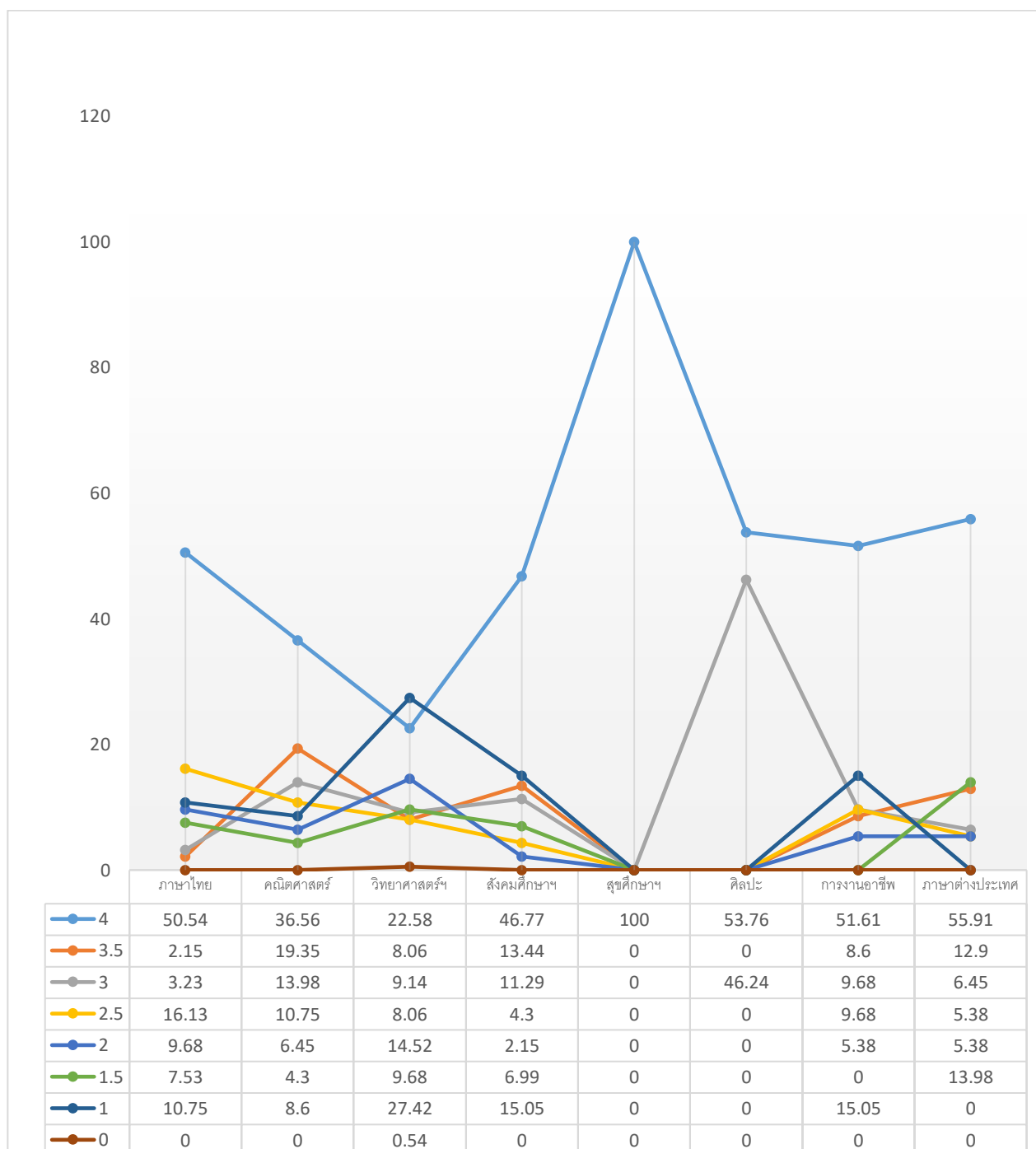

23. ตารางแสดงร้อยละของจำนวนนักเรียนตามระดับผลการเรียนของนักเรียนชั้นมัธยมศึกษาปีที่ 5 (จำแนกตามกลุ่มสาระการเรียนรู้)

กลุ่มสาระฯ	จำนวนนักเรียน	ร้อยละของจำนวนนักเรียนตามระดับผลการเรียน							
		4	3.5	3	2.5	2	1.5	1	0
ภาษาไทย	103	59.22	7.77	8.74	8.74	8.74	6.80	0.00	0.00
คณิตศาสตร์	103	70.87	8.74	5.83	2.91	5.83	3.88	1.94	0.00
วิทยาศาสตร์ฯ	206	54.85	11.17	9.71	9.22	5.83	3.40	5.83	0.00
สังคมศึกษาฯ	206	63.11	8.74	10.68	6.80	3.88	0.49	6.31	0.00
สุขศึกษาฯ	103	69.90	11.65	18.45	0.00	0.00	0.00	0.00	0.00
ศิลปะ	103	60.19	0.00	39.81	0.00	0.00	0.00	0.00	0.00
การงานอาชีพ	103	62.14	0.00	0.00	0.00	37.86	0.00	0.00	0.00
ภาษาต่างประเทศ	103	51.46	5.83	11.65	3.88	5.83	3.88	17.48	0.00
เฉลี่ย		61.47	6.74	13.11	3.94	8.50	2.31	3.94	0.00

24. แผนภูมิเปรียบเทียบร้อยละโดยเฉลี่ยของจำนวนนักเรียนตามระดับผลการเรียนของนักเรียนชั้นมัธยมศึกษาปีที่ 5

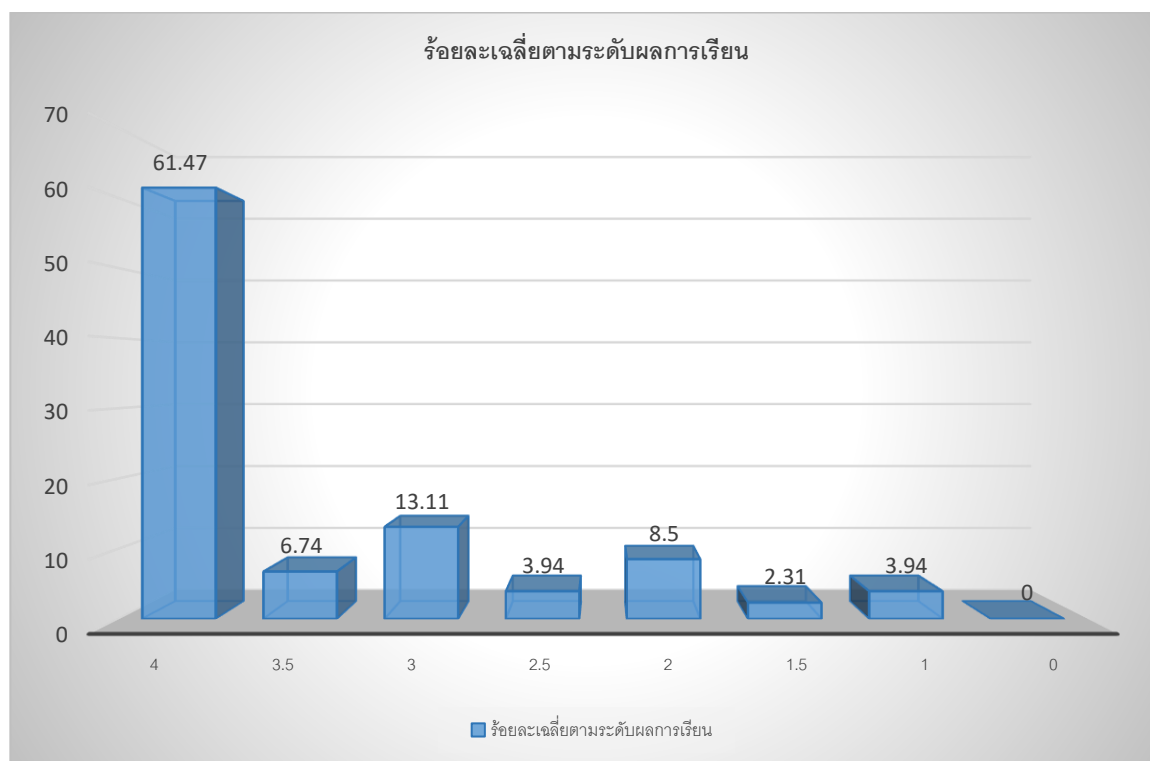



26. ตารางแสดงร้อยละของจำนวนนักเรียนตามระดับผลการเรียนของนักเรียนชั้นมัธยมศึกษาปีที่ 6 (จำแนกตามกลุ่มสาระการเรียนรู้)

กลุ่มสาระฯ	จำนวนนักเรียน	ร้อยละของจำนวนนักเรียนตามระดับผลการเรียน							
		4	3.5	3	2.5	2	1.5	1	0
ภาษาไทย	62	53.23	6.45	14.52	4.84	8.06	8.06	4.84	0.00
คณิตศาสตร์	62	59.68	6.45	9.68	9.68	9.68	3.23	1.61	0.00
วิทยาศาสตร์ฯ	124	63.71	1.61	8.87	4.03	4.03	4.84	12.90	0.00
สังคมศึกษาฯ	62	74.19	8.06	14.52	1.61	0.00	0.00	1.61	0.00
สุขศึกษาฯ	62	62.90	12.90	8.06	9.68	1.61	0.00	4.84	0.00
ศิลปะ	62	75.81	3.23	20.97	0.00	0.00	0.00	0.00	0.00
การงานอาชีพ	62	58.06	8.06	11.29	4.84	0.00	0.00	12.90	0.00
ภาษาต่างประเทศ	62	66.13	8.06	0.00	1.61	11.29	1.61	8.06	4.84
เฉลี่ย		64.21	6.85	10.99	4.54	4.33	2.22	5.85	0.60

27. แผนภูมิเปรียบเทียบร้อยละโดยเฉลี่ยของจำนวนนักเรียนตามระดับผลการเรียนของนักเรียนชั้นมัธยมศึกษาปีที่ 6

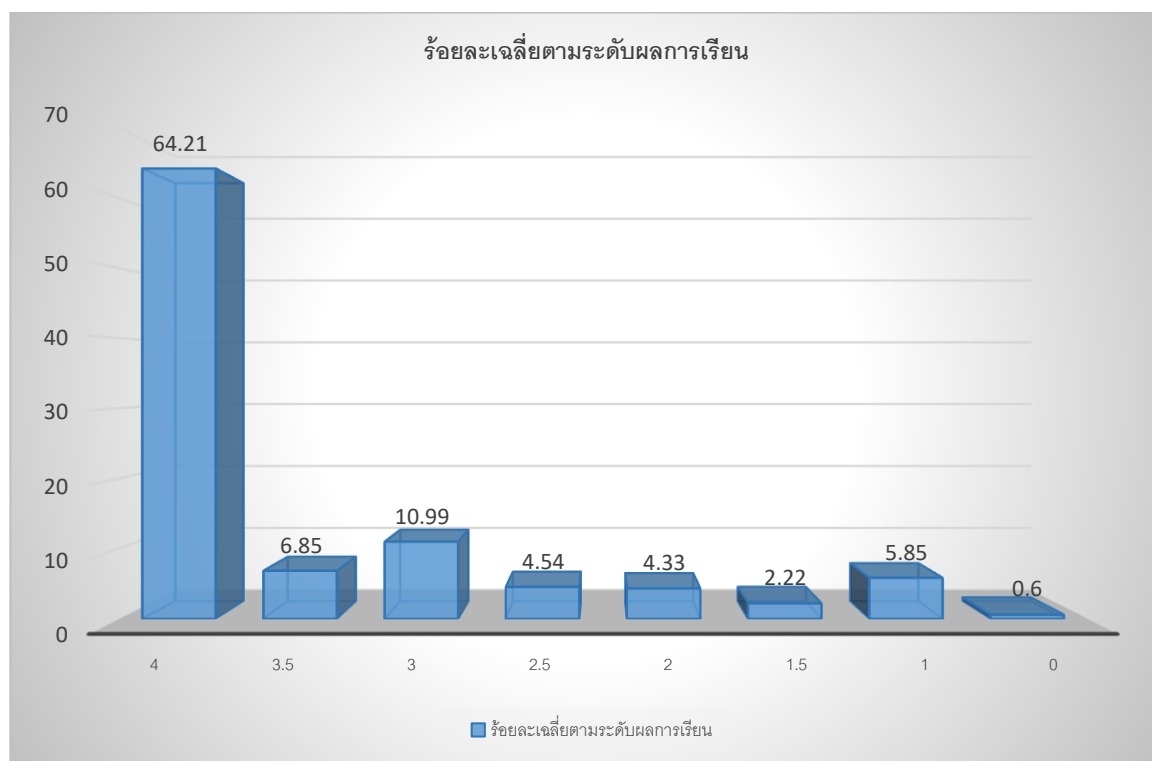



**ตารางสรุปผลการประเมินคุณลักษณะอันพึงประสงค์ ภาคเรียนที่ 1 ปีการศึกษา 2564**  
**จำแนกตามระดับชั้น**

29. ตารางแสดงจำนวนและร้อยละของจำนวนนักเรียนตามระดับคุณภาพการประเมินคุณลักษณะอันพึงประสงค์ (จำแนกตามระดับชั้น)

ระดับชั้น	จำนวนนักเรียนทั้งหมด	จำนวน/ร้อยละของนักเรียนตามระดับคุณภาพ (คุณลักษณะอันพึงประสงค์)							
		ดีเยี่ยม		ดี		ผ่าน		ไม่ผ่าน	
		จำนวน	ร้อยละ	จำนวน	ร้อยละ	จำนวน	ร้อยละ	จำนวน	ร้อยละ
ชั้นมัธยมศึกษาปีที่ 1	138	132	95.65	0	0.00	0	0.00	6	4.34
ชั้นมัธยมศึกษาปีที่ 2	121	119	100.00	0	0.00	0	0.00	1	0.83
ชั้นมัธยมศึกษาปีที่ 3	135	135	100.00	0	0.00	0	0.00	0	0.00
ชั้นมัธยมศึกษาปีที่ 4	93	93	100.00	0	0.00	0	0.00	0	0.00
ชั้นมัธยมศึกษาปีที่ 5	103	103	100.00	0	0.00	0	0.00	0	0.00
ชั้นมัธยมศึกษาปีที่ 6	62	62	100.00	0	0.00	0	0.00	0	0.00
รวม	651	644	595.65	0	0.00	0	0.00	7	5.17
เฉลี่ยร้อยละ			99.27		0.00		0.00		0.86

30. แผนภูมิเปรียบเทียบร้อยละของจำนวนนักเรียนตามระดับคุณภาพการประเมินคุณลักษณะอันพึงประสงค์ (จำแนกตามระดับชั้น)

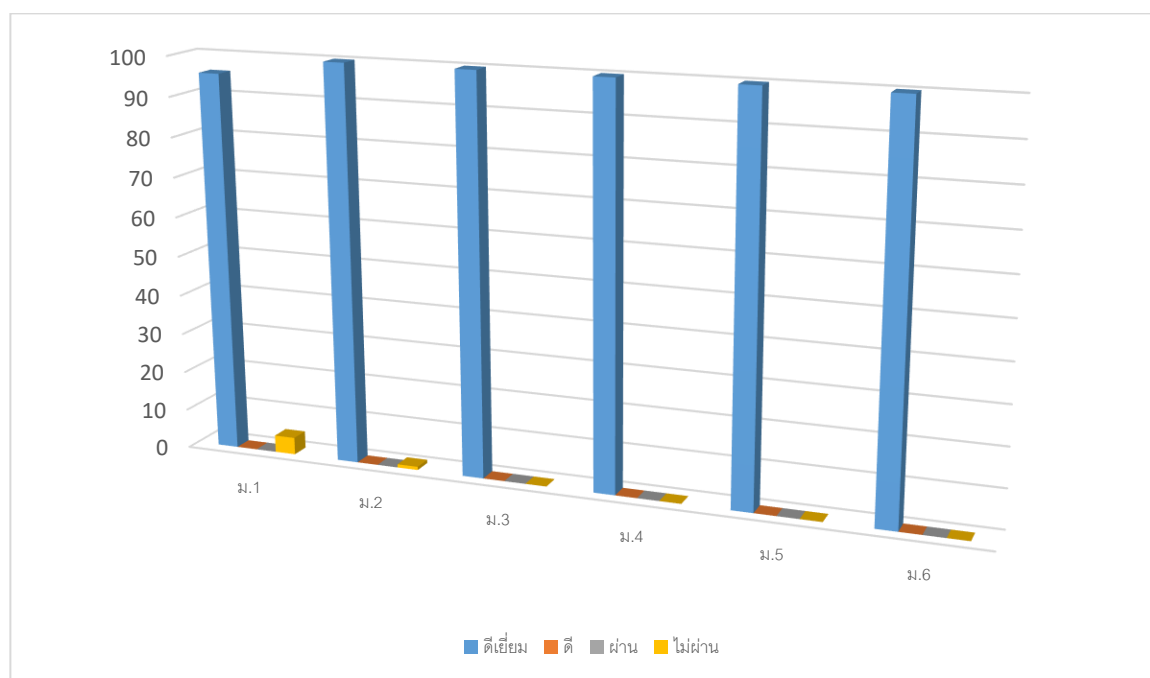



**ตารางสรุปผลการประเมินการอ่าน คิด วิเคราะห์และเขียน ภาคเรียนที่ 1 ปีการศึกษา 2564**  
**จำแนกตามระดับชั้น**

31. ตารางแสดงจำนวนและร้อยละของจำนวนนักเรียนตามระดับคุณภาพการประเมินการอ่าน คิด วิเคราะห์และเขียน (จำแนกตามระดับชั้น)

ระดับชั้น	จำนวนนักเรียนทั้งหมด	จำนวน/ร้อยละของนักเรียนตามระดับคุณภาพ (การอ่าน คิด วิเคราะห์และเขียน)							
		ดีเยี่ยม		ดี		ผ่าน		ไม่ผ่าน	
		จำนวน	ร้อยละ	จำนวน	ร้อยละ	จำนวน	ร้อยละ	จำนวน	ร้อยละ
ชั้นมัธยมศึกษาปีที่ 1	138	131	94.92	0	0.00	0	0.00	7	5.07
ชั้นมัธยมศึกษาปีที่ 2	121	75	62.50	44	36.66	0	0.00	1	0.83
ชั้นมัธยมศึกษาปีที่ 3	135	135	100.00	0	0.00	0	0.00	0	0.00
ชั้นมัธยมศึกษาปีที่ 4	93	93	100.00	0	0.00	0	0.00	0	0.00
ชั้นมัธยมศึกษาปีที่ 5	103	103	100.00	0	0.00	0	0.00	0	0.00
ชั้นมัธยมศึกษาปีที่ 6	62	61	98.38	1	1.61	0	0.00	0	0.00
รวม	651	598	555.80	45	38.27	0	0.00	8	5.90
เฉลี่ยร้อยละ			92.63		6.37		0.00		0.98

32. แผนภูมิเปรียบเทียบร้อยละของจำนวนนักเรียนตามระดับคุณภาพการประเมินการอ่าน คิด วิเคราะห์และเขียน (จำแนกตามระดับชั้น)

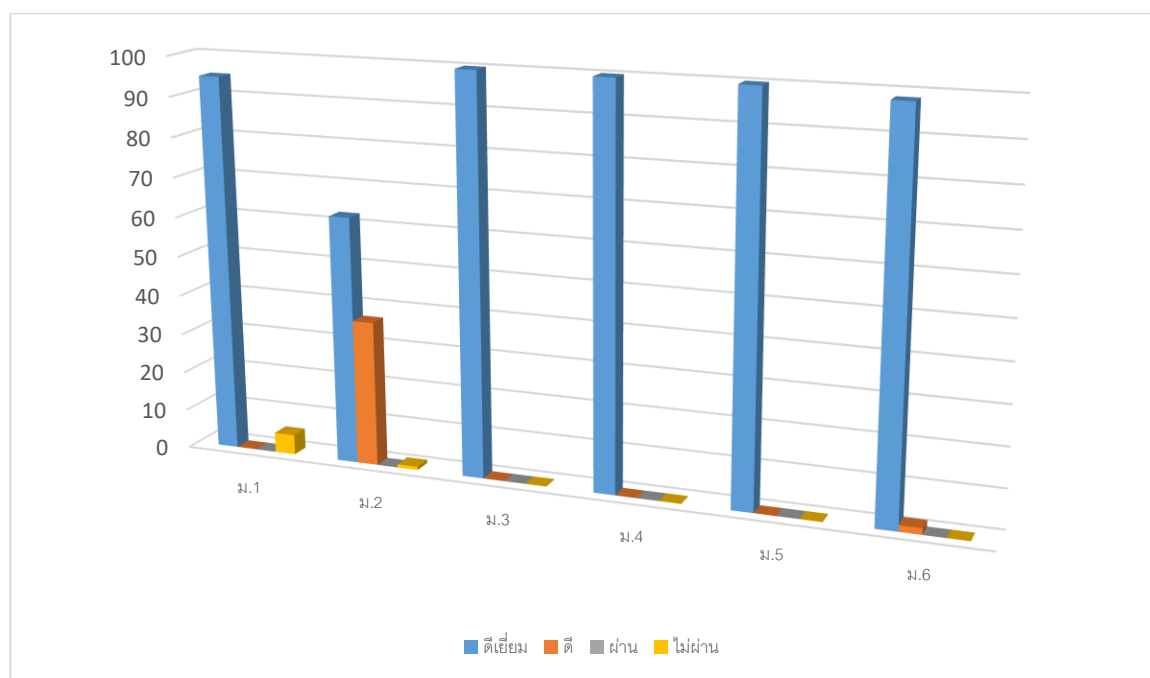

**ตารางสรุปผลสัมฤทธิ์ทางการเรียนตามประกาศค่าเป้าหมายของสถานศึกษา  
ภาคเรียนที่ 1 ปีการศึกษา 2564**

**ค่าเป้าหมาย**

- |  |                  |
|--|------------------|
| 1. นักเรียนร้อยละ 70 มีผลการเรียนกลุ่มสาระการเรียนรู้ภาษาไทย                 | ระดับ 2.5 ขึ้นไป |
| 2. นักเรียนร้อยละ 65 มีผลการเรียนกลุ่มสาระการเรียนรู้คณิตศาสตร์              | ระดับ 2.0 ขึ้นไป |
| 3. นักเรียนร้อยละ 65 มีผลการเรียนกลุ่มสาระการเรียนรู้วิทยาศาสตร์และเทคโนโลยี | ระดับ 2.0 ขึ้นไป |
| 4. นักเรียนร้อยละ 65 มีผลการเรียนกลุ่มสาระการเรียนรู้สังคมศึกษา              | ระดับ 2.5 ขึ้นไป |
| 5. นักเรียนร้อยละ 65 มีผลการเรียนกลุ่มสาระการเรียนรู้ศิลปะ                   | ระดับ 3.0 ขึ้นไป |
| 6. นักเรียนร้อยละ 70 มีผลการเรียนกลุ่มสาระการเรียนรู้สุขศึกษา พลศึกษา        | ระดับ 2.5 ขึ้นไป |
| 7. นักเรียนร้อยละ 65 มีผลการเรียนกลุ่มสาระการเรียนรู้การงานอาชีพ             | ระดับ 3.0 ขึ้นไป |
| 8. นักเรียนร้อยละ 66 มีผลการเรียนกลุ่มสาระการเรียนรู้ภาษาต่างประเทศ          | ระดับ 2.0 ขึ้นไป |

33. ตารางแสดงจำนวนและร้อยละของจำนวนนักเรียนที่มีผลสัมฤทธิ์ทางการเรียนตั้งแต่ 2.5 ขึ้นไปตามค่าเป้าหมายของสถานศึกษา กลุ่มสาระการเรียนรู้ภาษาไทย (จำแนกตามระดับชั้น)

กลุ่มสาระการเรียนรู้	ระดับผลสัมฤทธิ์ทางการเรียน									จำนวนนักเรียนที่ได้ระดับ 2.5 ขึ้นไป	ร้อยละนักเรียนที่ได้ระดับ 2.5 ขึ้นไป	เปรียบเทียบกับค่าเป้าหมายของสถานศึกษา (ร้อยละ 70 ขึ้นไป)
	จำนวนนักเรียนทั้งหมด	4	3.5	3	2.5	2	1.5	1	0			
<b>รายวิชาพื้นฐาน</b>												
ชั้นมัธยมศึกษาปีที่ 1	138	66	9	24	19	5	0	6	9	118	85.50	+15.50
ชั้นมัธยมศึกษาปีที่ 2	121	4	7	25	38	13	3	24	7	74	61.15	-8.85
ชั้นมัธยมศึกษาปีที่ 3	135	84	23	14	14	0	0	0	0	135	100.00	+30.00
ชั้นมัธยมศึกษาปีที่ 4	93	47	2	3	15	9	7	10	0	67	72.04	+2.04
ชั้นมัธยมศึกษาปีที่ 5	103	61	8	9	9	9	7	0	0	87	84.46	+14.46
ชั้นมัธยมศึกษาปีที่ 6	62	33	4	9	3	5	5	3	0	49	79.03	+9.03
<b>รายวิชาเพิ่มเติม</b>												
ชั้นมัธยมศึกษาปีที่ 1	74	29	5	14	16	3	0	3	4	64	86.48	+16.48
ชั้นมัธยมศึกษาปีที่ 2	58	0	2	0	28	3	1	17	7	30	51.72	-18.28
ชั้นมัธยมศึกษาปีที่ 3	105	60	20	13	12	0	0	0	0	105	100.00	+30.00
ชั้นมัธยมศึกษาปีที่ 4	54	30	0	0	2	18	4	0	0	32	59.25	-10.75
ชั้นมัธยมศึกษาปีที่ 5	62	51	1	2	7	1	0	0	0	61	98.38	+28.38
ชั้นมัธยมศึกษาปีที่ 6	33	10	2	5	5	11	0	0	0	22	66.66	-3.34

34. แผนภูมิเปรียบเทียบร้อยละของจำนวนนักเรียนที่มีผลสัมฤทธิ์ทางการเรียนตั้งแต่ 2.5 ขึ้นไปรายวิชาพื้นฐานและรายวิชาเพิ่มเติม ตามค่าเป้าหมายของสถานศึกษา กลุ่มสาระการเรียนรู้ภาษาไทย (จำแนกตามระดับชั้น)

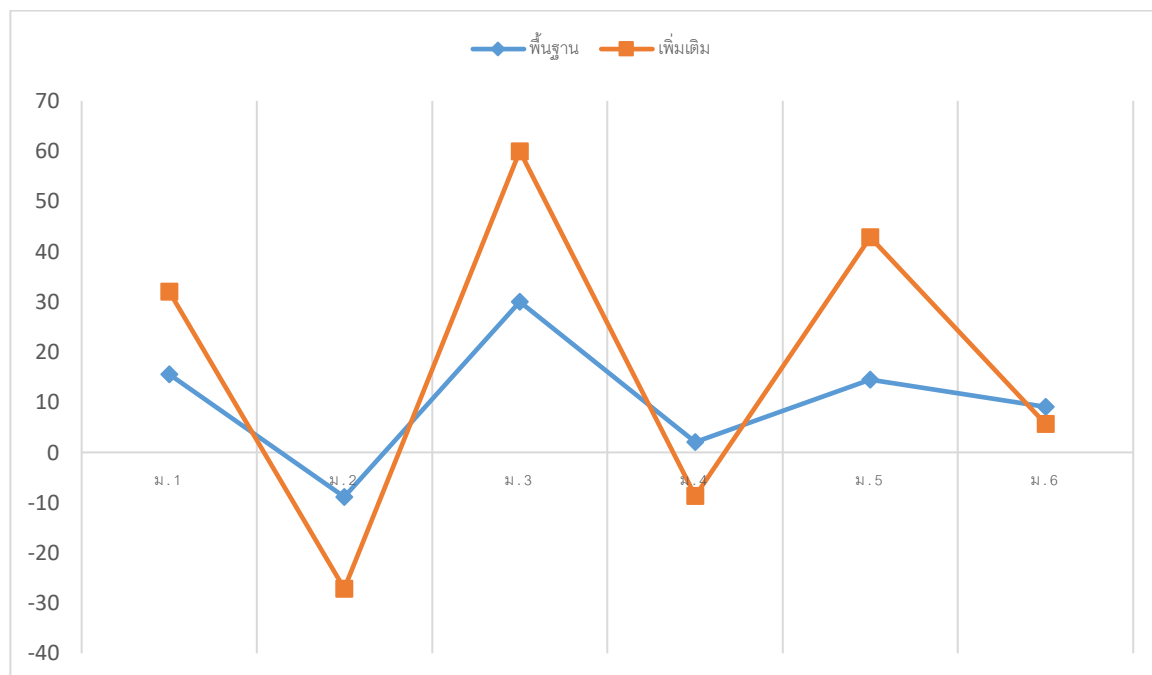

35. ตารางแสดงจำนวนและร้อยละของจำนวนนักเรียนที่มีผลสัมฤทธิ์ทางการเรียนตั้งแต่ 2.0 ขึ้นไปตามค่าเป้าหมายของสถานศึกษา กลุ่มสาระการเรียนรู้คณิตศาสตร์ (จำแนกตามระดับชั้น)

กลุ่มสาระการเรียนรู้	ระดับผลสัมฤทธิ์ทางการเรียน									จำนวนนักเรียนที่ได้ระดับ 2.0 ขึ้นไป	ร้อยละนักเรียนที่ได้ระดับ 2.0 ขึ้นไป	เปรียบเทียบกับค่าเป้าหมายของสถานศึกษา (ร้อยละ 65 ขึ้นไป)
	จำนวนนักเรียนทั้งหมด	4	3.5	3	2.5	2	1.5	1	0			
รายวิชาพื้นฐาน												
ชั้นมัธยมศึกษาปีที่ 1	138	44	15	15	6	16	23	19	0	96	69.56	+4.56
ชั้นมัธยมศึกษาปีที่ 2	121	44	24	10	15	11	9	7	1	104	85.95	+20.95
ชั้นมัธยมศึกษาปีที่ 3	135	22	11	15	21	24	20	22	0	93	68.88	+3.88
ชั้นมัธยมศึกษาปีที่ 4	93	34	18	13	10	6	4	8	0	81	87.09	+22.09
ชั้นมัธยมศึกษาปีที่ 5	103	73	9	6	3	6	4	2	0	97	94.17	+29.17
ชั้นมัธยมศึกษาปีที่ 6	62	37	4	6	6	6	2	1	0	59	95.16	+30.16
รายวิชาเพิ่มเติม												
ชั้นมัธยมศึกษาปีที่ 1	64	35	4	4	4	5	5	7	0	52	81.25	+16.25
ชั้นมัธยมศึกษาปีที่ 2	63	29	18	0	10	0	0	5	1	57	90.47	+25.47
ชั้นมัธยมศึกษาปีที่ 3	30	13	6	6	3	2	0	0	0	30	100.00	+35.00
ชั้นมัธยมศึกษาปีที่ 4	59	27	19	2	6	2	2	1	0	56	94.91	+29.91
ชั้นมัธยมศึกษาปีที่ 5	103	47	10	16	7	11	5	5	2	91	88.34	+23.34
ชั้นมัธยมศึกษาปีที่ 6	62	36	0	2	0	24	0	0	0	62	100.00	+35.00

36. แผนภูมิเปรียบเทียบร้อยละของจำนวนนักเรียนที่มีผลสัมฤทธิ์ทางการเรียนตั้งแต่ 2.0 ขึ้นไปรายวิชาพื้นฐานและรายวิชาเพิ่มเติม ตามค่าเป้าหมายของสถานศึกษา กลุ่มสาระการเรียนรู้คณิตศาสตร์ (จำแนกตามระดับชั้น)

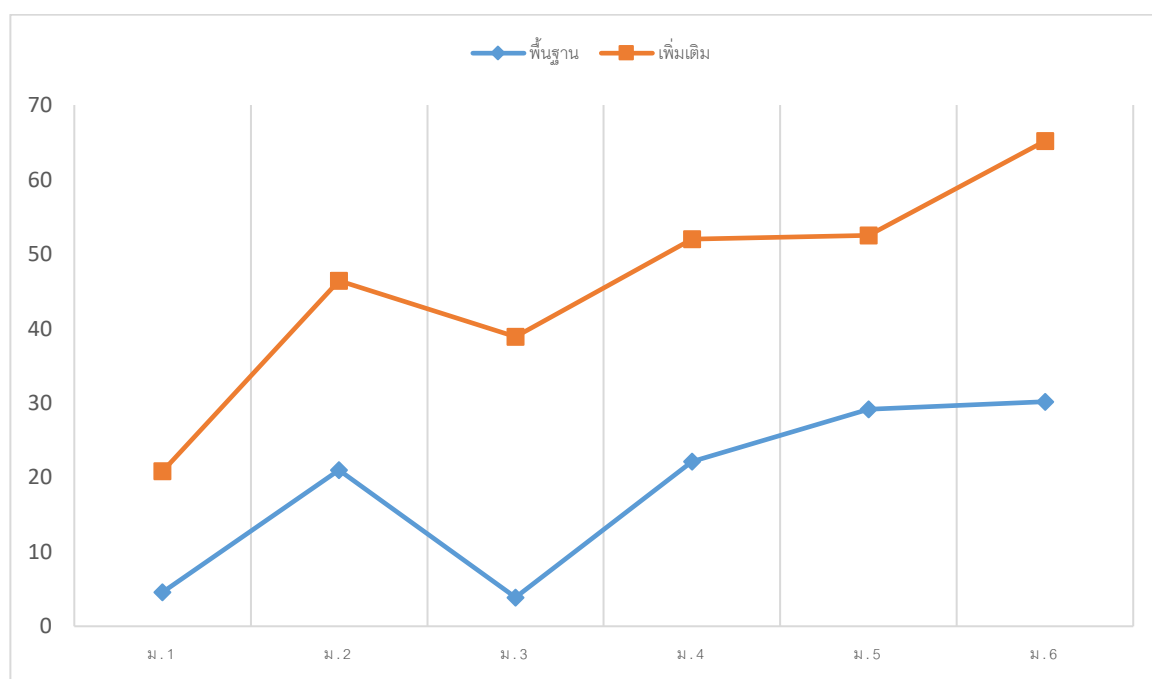

37. ตารางแสดงจำนวนและร้อยละของจำนวนนักเรียนที่มีผลสัมฤทธิ์ทางการเรียนตั้งแต่ 2.0 ขึ้นไปตามค่าเป้าหมายของสถานศึกษา กลุ่มสาระการเรียนรู้วิทยาศาสตร์ (จำแนกตามระดับชั้น)

กลุ่มสาระการเรียนรู้	ระดับผลสัมฤทธิ์ทางการเรียน									จำนวนนักเรียนที่ได้ระดับ 2.0 ขึ้นไป	ร้อยละนักเรียนที่ได้ระดับ 2.0 ขึ้นไป	เปรียบเทียบกับค่าเป้าหมายของสถานศึกษา (ร้อยละ 65 ขึ้นไป)
	จำนวนนักเรียนทั้งหมด	4	3.5	3	2.5	2	1.5	1	0			
รายวิชาพื้นฐาน												
ชั้นมัธยมศึกษาปีที่ 1	276	52	27	37	68	13	15	64	0	197	71.37	+6.37
ชั้นมัธยมศึกษาปีที่ 2	242	95	21	37	17	34	28	8	0	204	84.29	+19.29
ชั้นมัธยมศึกษาปีที่ 3	270	105	24	26	19	51	43	2	270	225	83.33	+18.33
ชั้นมัธยมศึกษาปีที่ 4	186	42	15	17	15	27	18	51	1	116	62.36	-2.64
ชั้นมัธยมศึกษาปีที่ 5	206	113	23	20	19	12	7	12	0	187	90.77	+25.77
ชั้นมัธยมศึกษาปีที่ 6	124	79	2	11	5	5	6	16	0	102	82.25	+17.25
รายวิชาเพิ่มเติม												
ชั้นมัธยมศึกษาปีที่ 1	64	28	12	11	0	6	0	7	0	57	89.06	+24.06
ชั้นมัธยมศึกษาปีที่ 2	63	48	9	5	0	0	0	0	0	62	98.41	+33.41
ชั้นมัธยมศึกษาปีที่ 3	30	10	4	5	4	1	0	6	0	24	80.00	+15.00
ชั้นมัธยมศึกษาปีที่ 4	225	97	25	23	26	10	12	32	0	181	80.44	+15.44
ชั้นมัธยมศึกษาปีที่ 5	247	173	18	14	7	13	8	14	0	225	91.09	+26.09
ชั้นมัธยมศึกษาปีที่ 6	153	111	12	7	8	8	7	0	0	146	95.42	+30.42

38. แผนภูมิเปรียบเทียบร้อยละของจำนวนนักเรียนที่มีผลสัมฤทธิ์ทางการเรียนตั้งแต่ 2.0 ขึ้นไปรายวิชาพื้นฐานและรายวิชาเพิ่มเติม ตามค่าเป้าหมายของสถานศึกษา กลุ่มสาระการเรียนรู้วิทยาศาสตร์ (จำแนกตามระดับชั้น)

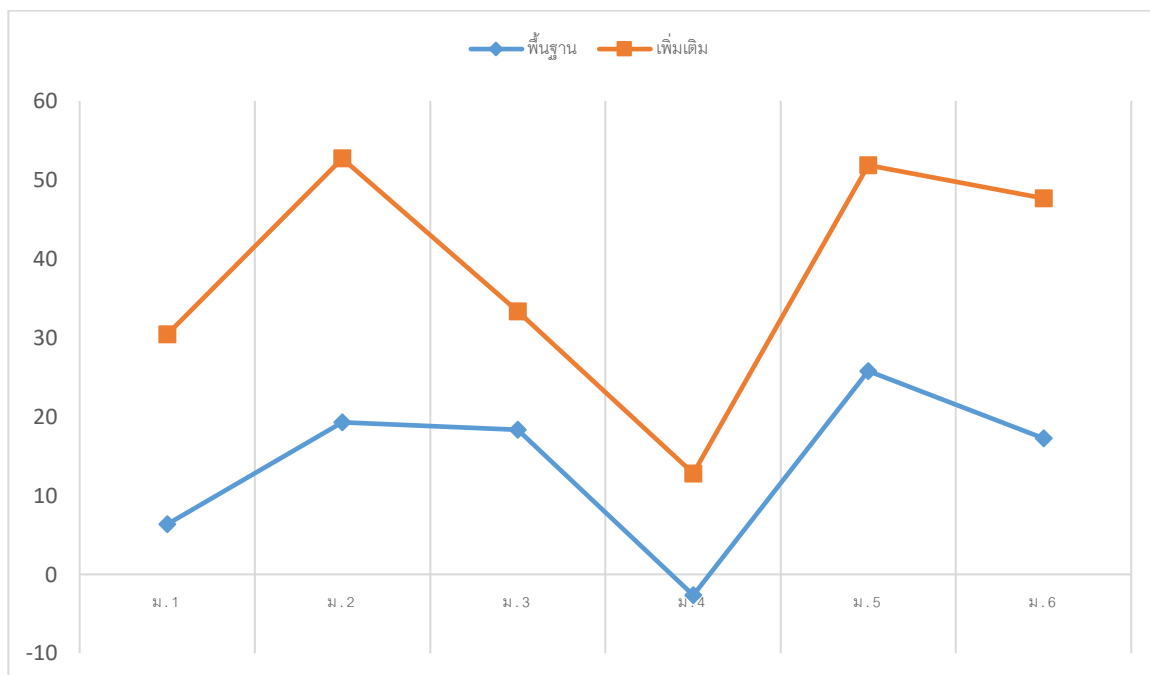

39. ตารางแสดงจำนวนและร้อยละของจำนวนนักเรียนที่มีผลสัมฤทธิ์ทางการเรียนตั้งแต่ 2.0 ขึ้นไปตามค่าเป้าหมายของสถานศึกษา กลุ่มสาระการเรียนรู้สังคมศึกษา ศาสนาและวัฒนธรรม (จำแนกตามระดับชั้น)

กลุ่มสาระการเรียนรู้	ระดับผลสัมฤทธิ์ทางการเรียน									จำนวนนักเรียนที่ได้ระดับ 2.5 ขึ้นไป	ร้อยละนักเรียนที่ได้ระดับ 2.5 ขึ้นไป	เปรียบเทียบกับค่าเป้าหมายของสถานศึกษา (ร้อยละ 65 ขึ้นไป)
	จำนวนนักเรียนทั้งหมด	4	3.5	3	2.5	2	1.5	1	0			
รายวิชาพื้นฐาน												
ชั้นมัธยมศึกษาปีที่ 1	276	120	32	13	36	74	0	1	0	201	72.82	+7.82
ชั้นมัธยมศึกษาปีที่ 2	242	51	45	32	15	54	10	33	1	143	59.09	-5.91
ชั้นมัธยมศึกษาปีที่ 3	270	121	39	39	29	30	1	11	0	228	84.44	+19.44
ชั้นมัธยมศึกษาปีที่ 4	186	87	25	21	8	4	13	28	0	141	75.80	+10.80
ชั้นมัธยมศึกษาปีที่ 5	206	130	18	22	14	8	1	13	0	184	89.32	+24.32
ชั้นมัธยมศึกษาปีที่ 6	62	46	5	9	1	0	0	1	0	61	98.38	+33.38
รายวิชาเพิ่มเติม												
ชั้นมัธยมศึกษาปีที่ 1	276	211	21	5	21	17	0	1	0	258	93.47	+28.47
ชั้นมัธยมศึกษาปีที่ 2	242	55	48	19	97	21	0	0	1	219	90.49	+25.49
ชั้นมัธยมศึกษาปีที่ 3	270	107	41	51	37	34	0	0	0	236	87.40	+22.40
ชั้นมัธยมศึกษาปีที่ 4	93	48	7	10	5	5	7	11	0	70	75.26	+10.26
ชั้นมัธยมศึกษาปีที่ 5	238	182	27	14	13	0	0	2	0	236	99.15	+34.15

40. แผนภูมิเปรียบเทียบร้อยละของจำนวนนักเรียนที่มีผลสัมฤทธิ์ทางการเรียนตั้งแต่ 2.0 ขึ้นไปรายวิชาพื้นฐานและรายวิชาเพิ่มเติม ตามค่าเป้าหมายของสถานศึกษา กลุ่มสาระการเรียนรู้สังคมศึกษา ศาสนาและวัฒนธรรม (จำแนกตามระดับชั้น)



41. ตารางแสดงจำนวนและร้อยละของจำนวนนักเรียนที่มีผลสัมฤทธิ์ทางการเรียนตั้งแต่ 2.5 ขึ้นไปตามค่าเป้าหมายของสถานศึกษา กลุ่มสาระการเรียนรู้สุขศึกษาและพลศึกษา (จำแนกตามระดับชั้น)

กลุ่มสาระการเรียนรู้	ระดับผลสัมฤทธิ์ทางการเรียน									จำนวนนักเรียนที่ได้ระดับ 2.5 ขึ้นไป	ร้อยละนักเรียนที่ได้ระดับ 2.5 ขึ้นไป	เปรียบเทียบกับค่าเป้าหมายของสถานศึกษา (ร้อยละ 70 ขึ้นไป)
	จำนวนนักเรียนทั้งหมด	4	3.5	3	2.5	2	1.5	1	0			
รายวิชาพื้นฐาน												
ชั้นมัธยมศึกษาปีที่ 1	276	276	0	0	0	0	0	0	0	276	100.00	+30.00
ชั้นมัธยมศึกษาปีที่ 2	242	69	55	118	0	0	0	0	0	242	100.00	+30.00
ชั้นมัธยมศึกษาปีที่ 3	270	24	52	46	57	19	7	65	0	179	66.29	-3.71
ชั้นมัธยมศึกษาปีที่ 4	93	93	0	0	0	0	0	0	0	93	100.00	+30.00
ชั้นมัธยมศึกษาปีที่ 5	103	72	12	19	0	0	0	0	0	72	69.90	-0.10
ชั้นมัธยมศึกษาปีที่ 6	62	39	8	5	6	1	0	3	0	58	93.54	+23.54
รายวิชาเพิ่มเติม												
ชั้นมัธยมศึกษาปีที่ 1	74	32	1	41	62	47	2	13	62	74	100.00	+30.00
ชั้นมัธยมศึกษาปีที่ 2	33	33	0	0	0	0	0	0	0	33	100.00	+30.00
ชั้นมัธยมศึกษาปีที่ 3	105	100	00	5	0	0	0	0	0	105	100.00	+30.00
ชั้นมัธยมศึกษาปีที่ 4	37	37	0	0	0	0	0	0	0	37	100.00	+30.00
ชั้นมัธยมศึกษาปีที่ 5	0	0	0	0	0	0	0	0	0	0	0	0
ชั้นมัธยมศึกษาปีที่ 6	33	9	6	1	4	10	0	3	0	20	60.60	-9.40





44. แผนภูมิเปรียบเทียบร้อยละของจำนวนนักเรียนที่มีผลสัมฤทธิ์ทางการเรียนตั้งแต่ 3.0 ขึ้นไปรายวิชาพื้นฐานและรายวิชาเพิ่มเติม ตามค่าเป้าหมายของสถานศึกษา กลุ่มสาระการเรียนรู้ศิลปะ (จำแนกตามระดับชั้น)

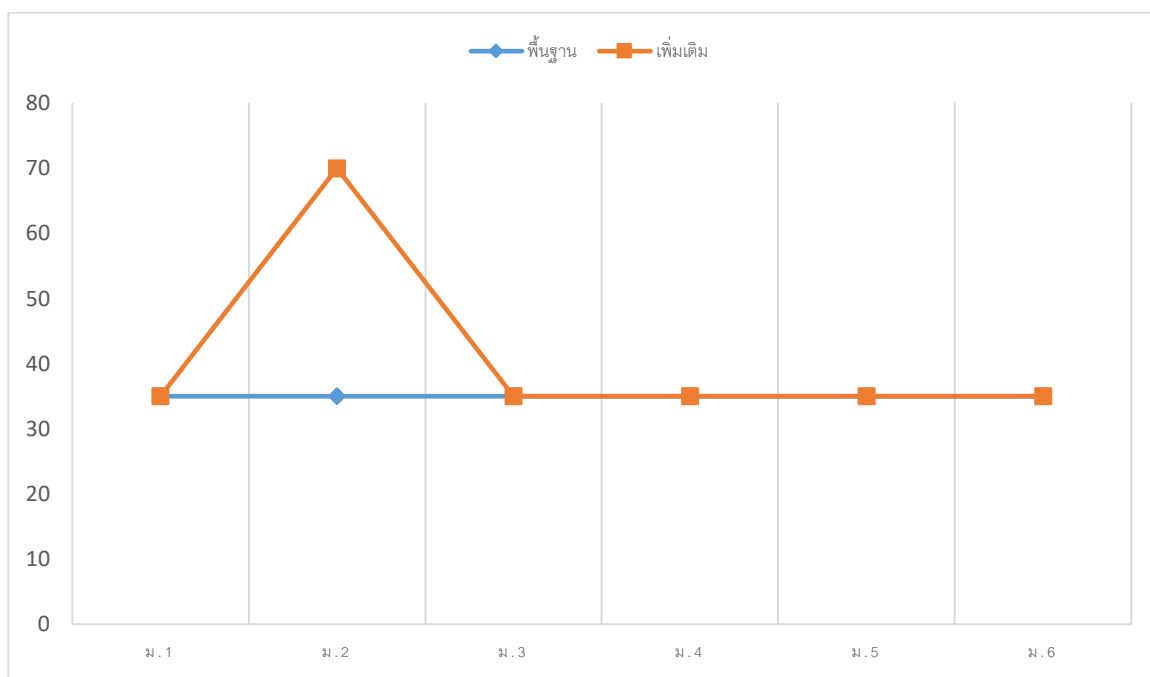

45. ตารางแสดงจำนวนและร้อยละของจำนวนนักเรียนที่มีผลสัมฤทธิ์ทางการเรียนตั้งแต่ 3.0 ขึ้นไปตามค่าเป้าหมายของสถานศึกษา กลุ่มสาระการเรียนรู้การงานอาชีพ (จำแนกตามระดับชั้น)

กลุ่มสาระการเรียนรู้	ระดับผลสัมฤทธิ์ทางการเรียน									จำนวนนักเรียนที่ได้ระดับ 3.0 ขึ้นไป	ร้อยละนักเรียนที่ได้ระดับ 3.0 ขึ้นไป	เปรียบเทียบกับค่าเป้าหมายของสถานศึกษา (ร้อยละ 65 ขึ้นไป)
	จำนวนนักเรียนทั้งหมด	4	3.5	3	2.5	2	1.5	1	0			
รายวิชาพื้นฐาน												
ชั้นมัธยมศึกษาปีที่ 1	138	21	19	38	12	14	9	25	0	78	56.52	-8.48
ชั้นมัธยมศึกษาปีที่ 2	121	39	10	11	17	15	6	12	11	60	49.58	-15.42
ชั้นมัธยมศึกษาปีที่ 3	135	13	20	78	24	0	0	0	0	111	82.22	+17.22
ชั้นมัธยมศึกษาปีที่ 4	93	48	8	9	9	5	0	14	0	65	69.89	+4.89
ชั้นมัธยมศึกษาปีที่ 5	103	64	0	0	0	39	0	0	0	64	62.13	-2.87
ชั้นมัธยมศึกษาปีที่ 6	62	36	5	7	3	0	0	8	3	48	77.41	+12.41
รายวิชาเพิ่มเติม												
ชั้นมัธยมศึกษาปีที่ 1	74	5	12	19	8	8	7	15	0	36	48.64	-16.36
ชั้นมัธยมศึกษาปีที่ 2	58	1	0	24	0	33	0	0	0	25	43.10	-21.90
ชั้นมัธยมศึกษาปีที่ 3	105	13	0	68	24	0	0	0	0	81	77.14	+12.14
ชั้นมัธยมศึกษาปีที่ 4	51	21	5	7	2	4	0	12	0	33	64.70	-0.30
ชั้นมัธยมศึกษาปีที่ 5	62	24	8	13	8	3	1	4	1	45	72.58	+7.58
ชั้นมัธยมศึกษาปีที่ 6	33	17	0	3	0	12	0	1	0	20	60.60	-4.40

46. แผนภูมิเปรียบเทียบร้อยละของจำนวนนักเรียนที่มีผลสัมฤทธิ์ทางการเรียนตั้งแต่ 3.0 ขึ้นไปรายวิชาพื้นฐานและรายวิชาเพิ่มเติม ตามค่าเป้าหมายของสถานศึกษา กลุ่มสาระการเรียนรู้การงานอาชีพ (จำแนกตามระดับชั้น)

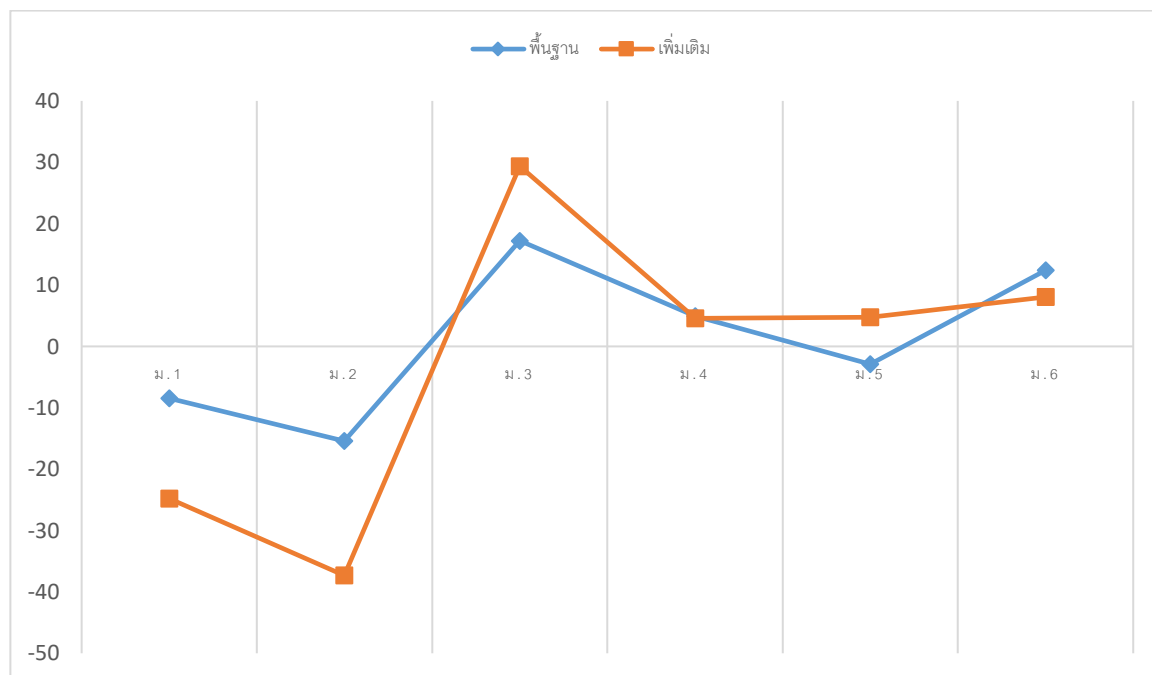

47. ตารางแสดงจำนวนและร้อยละของจำนวนนักเรียนที่มีผลสัมฤทธิ์ทางการเรียนตั้งแต่ 2.0 ขึ้นไปตามค่าเป้าหมายของสถานศึกษา กลุ่มสาระการเรียนรู้ภาษาต่างประเทศ (จำแนกตามระดับชั้น)

กลุ่มสาระการเรียนรู้	ระดับผลสัมฤทธิ์ทางการเรียน									จำนวนนักเรียนที่ได้ระดับ 3.0 ขึ้นไป	ร้อยละนักเรียนที่ได้ระดับ 3.0 ขึ้นไป	เปรียบเทียบกับค่าเป้าหมายของสถานศึกษา (ร้อยละ 66 ขึ้นไป)
	จำนวนนักเรียนทั้งหมด	4	3.5	3	2.5	2	1.5	1	0			
รายวิชาพื้นฐาน												
ชั้นมัธยมศึกษาปีที่ 1	138	45	8	11	16	8	21	11	18	88	63.76	-2.24
ชั้นมัธยมศึกษาปีที่ 2	121	3	7	15	11	15	17	53	0	51	42.14	-23.86
ชั้นมัธยมศึกษาปีที่ 3	135	47	16	24	19	29	0	0	0	135	100.00	+34.00
ชั้นมัธยมศึกษาปีที่ 4	93	52	12	6	5	5	13	0	0	80	86.02	+20.02
ชั้นมัธยมศึกษาปีที่ 5	103	53	6	12	4	6	4	18	0	81	78.64	+12.64
ชั้นมัธยมศึกษาปีที่ 6	62	41	5	0	1	7	1	5	2	54	87.09	+21.09
รายวิชาเพิ่มเติม												
ชั้นมัธยมศึกษาปีที่ 1	276	107	15	94	33	24	3	0	0	273	98.91	+32.91
ชั้นมัธยมศึกษาปีที่ 2	242	63	15	74	15	73	0	0	1	240	99.17	+33.17
ชั้นมัธยมศึกษาปีที่ 3	270	79	14	78	13	17	21	48	0	201	83.05	+17.05
ชั้นมัธยมศึกษาปีที่ 4	147	92	11	25	5	10	3	1	0	143	97.27	+32.27
ชั้นมัธยมศึกษาปีที่ 5	165	121	3	6	5	10	3	16	1	145	87.87	+21.87
ชั้นมัธยมศึกษาปีที่ 6	95	79	4	2	0	4	2	2	2	89	93.68	+27.68

48. แผนภูมิเปรียบเทียบร้อยละของจำนวนนักเรียนที่มีผลสัมฤทธิ์ทางการเรียนตั้งแต่ 2.0 ขึ้นไปรายวิชาพื้นฐานและรายวิชาเพิ่มเติม ตามค่าเป้าหมายของสถานศึกษา กลุ่มสาระการเรียนรู้ภาษาต่างประเทศ (จำแนกตามระดับชั้น)

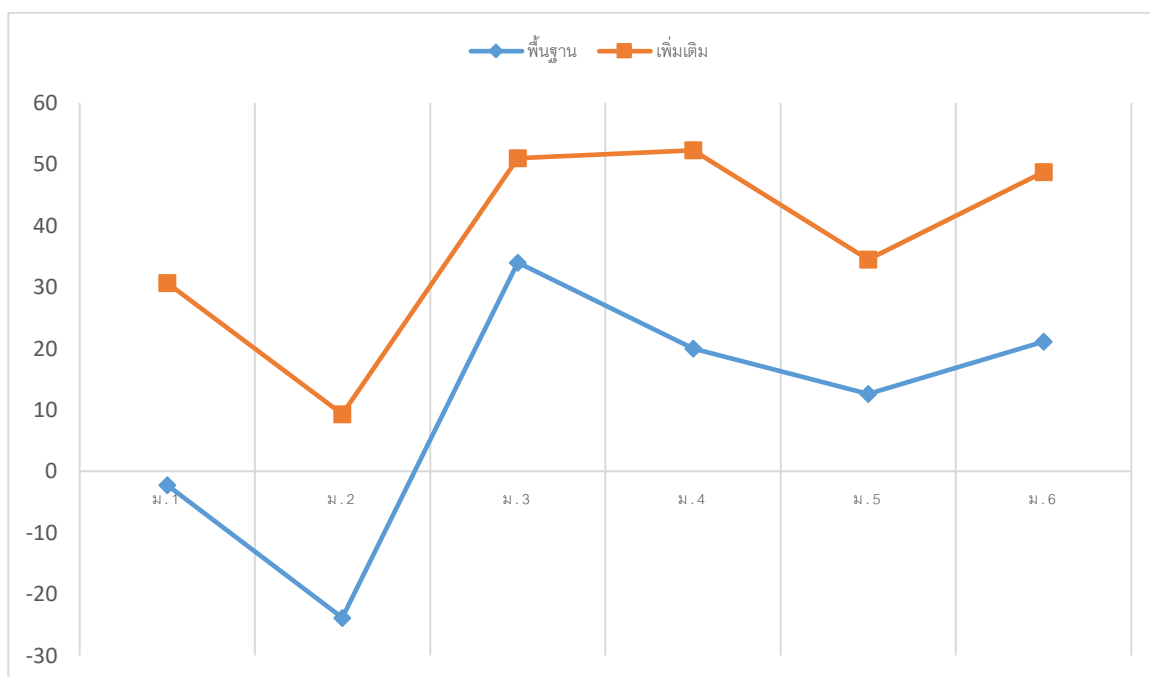

ข้อมูลนักเรียนที่มีผลการเรียนไม่ผ่านการประเมินผลสัมฤทธิ์ทางการเรียน  
ภาคเรียนที่ 1 ปีการศึกษา 2564  
จำแนกตามกลุ่มสาระการเรียนรู้

1. กลุ่มสาระการเรียนรู้ภาษาไทย จำนวนรวมทั้งสิ้น 27 คน

วิชา ท21101 ภาษาไทย1

ชั้น	ห้อง	เลขที่	เลขประจำตัว ชื่อ นามสกุล	ปี/เทอม	น.ก.	เกรด	ผู้สอน
ม.1	1	25	06451 ปาริฉัตร มะโนส	2564/1	1.5	0	ครูวรรณมา
		2	06463 ธวัชชัย ศรีสุขสร้อย		1.5	0	
		9	06468 รุ่งโรจน์ ไตงามรักษ์		1.5	0	
		10	06469 ศุภกิจ เรือนทอง		1.5	0	
		29	06488 อารีญา วิมูลชาติ		1.5	0	
	3	9	06499 ธนกฤต พันธุ์ทรัพย์		1.5	0	
		18	06508 มาณัฐ บุชา		1.5	0	
		23	06513 อนุพงศ์ บุชา		1.5	0	
	4	22	06548 ศิววัฒน์ ทศศรี		1.5	0	

## วิชา ท22101 ภาษาไทย3

ชั้น	ห้อง	เลขที่	เลขประจำตัว ชื่อ นามสกุล	ปี/เทอม	นก.	เกรด	ผู้สอน
ม.2	3	17	06359 จุฑาพร วงศ์ทองดี	2564/1	1.5	0	ครูจินตนา
		4	06372 ชุติเทพ กันเรืองชัย		1.5	0	
	7	06373 ณัฐกร แก้วแดงโย	1.5		0		
	10	06376 ณภัทร อามสุรินทร์	1.5		0		
	20	06386 ภาคภูมิ ชาวบางรัก	1.5		0		
	25	06391 อติศักดิ์ สมวัต	1.5		0		
	33	06573 เทวภัทร์ แซ่แต่	1.5		0		

## วิชา ท21201 การอ่านเบื้องต้น

ชั้น	ห้อง	เลขที่	เลขประจำตัว ชื่อ นามสกุล	ปี/เทอม	นก.	เกรด	ผู้สอน
ม.1	3	9	06499 ธนกฤต พันธุ์ทรัพย์	2564/1	0.5	0	ครูวรรณภา
		18	06508 มาณัฐ บุษบา		0.5	0	
		23	06513 อนุพงศ์ บุษบา		0.5	0	
	4	22	06548 ศิววัฒน์ ทัศนศรี		0.5	0	

## วิชา ท22201 การอ่านคำประพันธ์เฉพาะเรื่อง

ชั้น	ห้อง	เลขที่	เลขประจำตัว ชื่อ นามสกุล	ปี/เทอม	นก.	เกรด	ผู้สอน
ม.2	3	17	06359 จุฑาพร วงศ์ทองดี	2564/1	0.5	0	ครูจินตนา
		4	06372 ชุติเทพ กันเรืองชัย		0.5	0	
	7	06373 ณัฐกร แก้วแดงโย	0.5		0		
	10	06376 ณภัทร อามสุรินทร์	0.5		0		
	20	06386 ภาคภูมิ ชาวบางรัก	0.5		0		
	25	06391 อติศักดิ์ สมวัต	0.5		0		
	33	06573 เทวภัทร์ แซ่แต่	0.5		0		

## วิชา ค22101 คณิตศาสตร์3

ชั้น	ห้อง	เลขที่	เลขประจำตัว ชื่อ นามสกุล	ปี/เทอม	นก.	เกรด	ผู้สอน
ม.2	2	22	06331 ชลดา ชาวหน้าไม้	2564/1	1.5	0	ครูอนุชาญ

## วิชา ค22201 คณิตศาสตร์เพิ่มเติม3

ชั้น	ห้อง	เลขที่	เลขประจำตัว ชื่อ นามสกุล	ปี/เทอม	นก.	เกรด	ผู้สอน
ม.2	2	22	06331 ชลดา ชาวหน้าไม้	2564/1	1.0	0	ครูภัทรพร

## วิชา ค30203 คณิตศาสตร์เพิ่มเติม13

ชั้น	ห้อง	เลขที่	เลขประจำตัว ชื่อ นามสกุล	ปี/เทอม	นก.	เกรด	ผู้สอน
ม.5	2	1	05776 วงศธร แจ่มจรัส	2564/1	1.5	0	ครูพัชรีพร

## วิชา ค30203 คณิตศาสตร์เพิ่มเติม13

ชั้น	ห้อง	เลขที่	เลขประจำตัว ชื่อ นามสกุล	ปี/เทอม	นก.	เกรด	ผู้สอน
ม.5	2	22	05930 ศศิวิมล รุ่งเจริญ	2564/1	1.5	0	ครูพัชรีพร

3. กลุ่มสาระการเรียนรู้วิทยาศาสตร์และเทคโนโลยี จำนวนรวมทั้งสิ้น 4 คน

วิชา ว22101 วิทยาศาสตร์3

ชั้น	ห้อง	เลขที่	เลขประจำตัว ชื่อ นามสกุล	ปี/เทอม	น.ก.	เกรด	ผู้สอน
ม.2	2	22	06331 ชลดา ขาวหน้าไม้	2564/1	1.5	มส	ครูคณิตสนันท์
	4	33	06573 เทวภัทร์ แซ่แต้		1.5		

วิชา ว31110 วิทยาศาสตร์ชีวภาพ1

ชั้น	ห้อง	เลขที่	เลขประจำตัว ชื่อ นามสกุล	ปี/เทอม	น.ก.	เกรด	ผู้สอน
ม.4	3	7	06035 เดชาวัต จันทร์ขันตี	2564/1	1.0	0	ครูนิจจิรา

วิชา ว20217 วิทยาศาสตร์เพิ่มเติม3

ชั้น	ห้อง	เลขที่	เลขประจำตัว ชื่อ นามสกุล	ปี/เทอม	น.ก.	เกรด	ผู้สอน
ม.2	2	22	06331 ชลดา ขาวหน้าไม้	2564/1	1.0	มส	ครูคณิตสนันท์

4. กลุ่มสาระการเรียนรู้สังคมศึกษา ศาสนาและวัฒนธรรม จำนวนรวมทั้งสิ้น 4 คน

วิชา ส22101 สังคมศึกษา3

ชั้น	ห้อง	เลขที่	เลขประจำตัว ชื่อ นามสกุล	ปี/เทอม	น.ก.	เกรด	ผู้สอน
ม.2	2	22	06331 ชลดา ขาวหน้าไม้	2564/1	1.5	มส	ครูธีระเดช

วิชา ส22102 ประวัติศาสตร์3

ชั้น	ห้อง	เลขที่	เลขประจำตัว ชื่อ นามสกุล	ปี/เทอม	น.ก.	เกรด	ผู้สอน
ม.2	2	22	06331 ชลดา ขาวหน้าไม้	2564/1	0.5	0	ครูพรพกา

วิชา ส20233 หน้าที่พลเมือง3

ชั้น	ห้อง	เลขที่	เลขประจำตัว ชื่อ นามสกุล	ปี/เทอม	น.ก.	เกรด	ผู้สอน
ม.2	2	22	06331 ชลดา ขาวหน้าไม้	2564/1	0.5	0	ครูพรพกา

วิชา ส22201 พระพุทธศาสนา3

ชั้น	ห้อง	เลขที่	เลขประจำตัว ชื่อ นามสกุล	ปี/เทอม	น.ก.	เกรด	ผู้สอน
ม.2	2	22	06331 ชลดา ขาวหน้าไม้	2564/1	0.5	มส	ครูสุภาพร

5. กลุ่มสาระการเรียนรู้สุขศึกษาและพลศึกษา

-

6. กลุ่มสาระการเรียนรู้ศิลปะ

-

## 7. กลุ่มสาระการเรียนรู้การงานอาชีพ จำนวนรวมทั้งสิ้น 15 คน

## วิชา ง22101 การงานอาชีพ3

ชั้น	ห้อง	เลขที่	เลขประจำตัว ชื่อ นามสกุล	ปี/เทอม	นก.	เกรด	ผู้สอน
ม.2	2	22	06331 ชลดา ชาวหน้าไม้	2564/1	0.5	0	ครูมนตรี
		4	06367 กิตติภค เกตุแก้ว		0.5	0	
	4	2	06368 จักริน มะโนน้อม		0.5	0	
		6	06372 ชุติเทพ กันเรืองชัย		0.5	0	
		7	06373 ณัฐกร แก้วแดงโย		0.5	0	
		10	06376 ณภัทร อามสุรินทร์		0.5	0	
		17	06383 ปริญา ดวงพรมายาว		0.5	0	
		20	06386 ภาคภูมิ ชาวบางรัก		0.5	0	
		22	06388 รณชัย สุขสม		0.5	0	

## วิชา ง33101 การงานอาชีพ5

ชั้น	ห้อง	เลขที่	เลขประจำตัว ชื่อ นามสกุล	ปี/เทอม	นก.	เกรด	ผู้สอน
ม.6	2	2	05638 สงกรานต์ คงขวัญเมือง	2564/1	0.5	0	ครูมนตรี
		11	05673 ปฐมพงศ์ ศรีอาจ		0.5	0	
		15	05678 ศรารุณี อินทร์นา		0.5	0	

## วิชา ง30225 การผลิตพันธุ์ไม้

ชั้น	ห้อง	เลขที่	เลขประจำตัว ชื่อ นามสกุล	ปี/เทอม	นก.	เกรด	ผู้สอน
ม.5	2	33	06571 พิสุทธิ์ อ่อนฉ่ำ	2564/1	1.0	0	ครูมนตรี

## 8. กลุ่มสาระการเรียนรู้ภาษาต่างประเทศ จำนวนรวมทั้งสิ้น 25 คน

## วิชา อ21101 ภาษาอังกฤษ1

ชั้น	ห้อง	เลขที่	เลขประจำตัว ชื่อ นามสกุล	ปี/เทอม	นก.	เกรด	ผู้สอน	
ม.1	1	4	06430 ณัฐภูมิ คำทวี	2564/1	1.5	0	ครูอรุณี	
		9	06435 โพธิวัฒน์ อินทร์หลวงดี		1.5	0		
		25	06451 ปารีฉัตร มะโนสด		1.5	0		
		2	4		06463 ธวัชชัย ศรีสุขสร้อย	1.5		0
			8		06467 มารุต ทองเหมือน	1.5		0
	9		06468 รุ่งโรจน์ โดงามรักษ์		1.5	0		
	10		06469 ศุภกิจ เรือนทอง		1.5	0		
	31		06490 เอี่ยมสุรีย์ จันทมาลี		1.5	0		
	3		9		06499 ธนกฤต พันธุ์ทรัพย์	1.5		0
			11		06501 ธวัชชัย มุลทองขุน	1.5		0
			13		06503 นนทกานต์ รัตโนสถ	1.5		0
			15		06505 นัฐภูมิ วิมลชาติ	1.5		0
			18		06508 มาณัฐ บุชา	1.5		0
		21	06511 สิทธิโชค สุมาลัย		1.5	0		
		23	06513 อนุพงศ์ บุชา		1.5	0		
		27	06517 จิรนนท์ จันทร์มนตรี		1.5	0		
	4	20	06546 รพีภัทร บุญลือพันธ์		1.5	0		
		22	06548 ศิววัฒน์ ทศศรี		1.5	0		

## วิชา อ33101 ภาษาอังกฤษ5

ชั้น	ห้อง	เลขที่	เลขประจำตัว ชื่อ นามสกุล	ปี/เทอม	นก.	เกรด	ผู้สอน
ม.6	2	2	05638 สงกรานต์ คงขวัญเมือง	2564/1	1.0	0	ครูณัญญา
		10	05667 ธวัชชัย อินทชิต		1.0	0	

## วิชา จ22201 ภาษาจีน3

ชั้น	ห้อง	เลขที่	เลขประจำตัว ชื่อ นามสกุล	ปี/เทอม	นก.	เกรด	ผู้สอน
ม.2	2	22	06331 ชลดา ขาวหน้าไม้	2564/1	0.5	0	ครูเรวัต

## วิชา อ22201 อังกฤษอ่านเขียน2

ชั้น	ห้อง	เลขที่	เลขประจำตัว ชื่อ นามสกุล	ปี/เทอม	นก.	เกรด	ผู้สอน
ม.2	2	22	06331 ชลดา ขาวหน้าไม้	2564/1	0.5	มส	ครูศรัณย์พร

## วิชา อ32201 อังกฤษอ่านเขียน2

ชั้น	ห้อง	เลขที่	เลขประจำตัว ชื่อ นามสกุล	ปี/เทอม	นก.	เกรด	ผู้สอน
ม.5	3	21	05882 วราวุฒิ วังสา	2564/1	1.0	0	ครูณัญญา

## วิชา อ33201 อังกฤษอ่านเขียน3

ชั้น	ห้อง	เลขที่	เลขประจำตัว ชื่อ นามสกุล	ปี/เทอม	นก.	เกรด	ผู้สอน
ม.6	2	2	05638 สงกรานต์ คงขวัญเมือง	2564/1	1.0	0	ครูอรุณี
		11	05673 ปฐมพงศ์ ศรีอาจ		1.0	0	

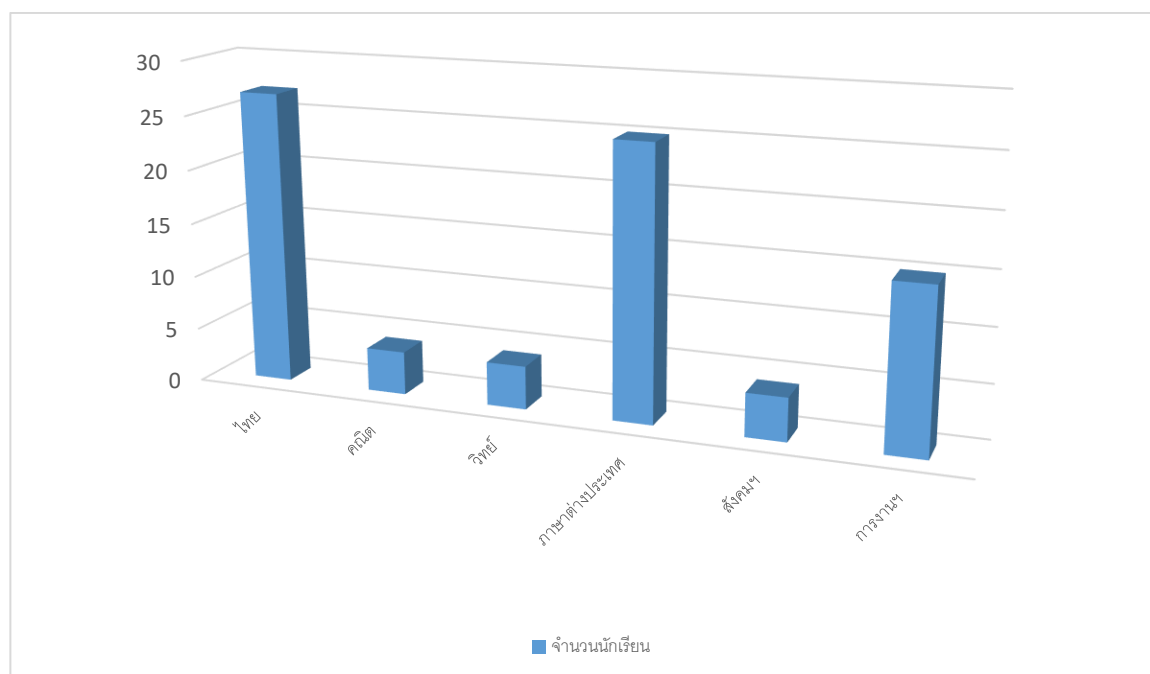

จากข้อมูลจำนวนนักเรียนที่ไม่ผ่านการประเมินผลสัมฤทธิ์ทางการเรียน รวมทุกกลุ่มสาระการเรียนรู้ จำนวน 79 คน คิดเป็น ร้อยละ 12.11 ของนักเรียนทั้งหมด โดยกลุ่มสาระการเรียนรู้ที่มีจำนวนนักเรียนที่ไม่ผ่านการประเมินผลสัมฤทธิ์ทางการเรียนเรียงจากมากไปหาน้อย คือ กลุ่มสาระการเรียนรู้ ภาษาไทย มีจำนวน 27 คน คิดเป็น ร้อยละ 4.14 ภาษาต่างประเทศ จำนวน 25 คน คิดเป็นร้อยละ 3.83 การงานอาชีพ จำนวน 15 คน คิดเป็นคิดเป็นร้อยละ 2.30 สังคมศึกษา ศาสนาและวัฒนธรรม วิทยาศาสตร์และเทคโนโลยี คณิตศาสตร์ มีจำนวนกลุ่มสาระการเรียนรู้ละ 4 คน คิดเป็นร้อยละ 0.61



โรงเรียนบริหารแจ่มใสวิทยา 5  
สำนักงานเขตพื้นที่การศึกษามัธยมศึกษาสุพรรณบุรี  
สำนักงานคณะกรรมการการศึกษาขั้นพื้นฐาน  
กระทรวงศึกษาธิการ